



CEU

*Universidad
Cardenal Herrera*

**INFORME GLOBAL DE RESULTADOS.
EVALUACIÓN DE LA DOCENCIA. PROGRAMA DOCENTIA.
CURSO 2010/11**

INDICE

PARTICIPACIÓN	3
ACTIVIDAD ACADÉMICA	11
ACTIVIDAD DOCENTE	31
ACTIVIDAD INVESTIGADORA	51
SEGUIMIENTO PERSONALIZADO DEL ALUMNO	71
SERVICIOS INSTITUCIONALES	91
TABLAS DE DATOS	111

PARTICIPACIÓN

Programa DOCENTIA.

Curso 2010/2011



Programa	Programa de evaluación de la Docencia. DOCENTIA
Fecha participación	Mayo 2012
Dirigido a	Profesores de la UCH CEU, durante el curso 2010/2011
Nº de profesores total/Nº de profesores con dedicación	754/235
Nº de profesores evaluados	249 – 33,02% de participación total
Nº de profesores con dedicación evaluados	233 - 99,15% de participación de los profesores con dedicación
Dimensiones evaluadas	Actividad Académica: Asignación docente, Participación en juntas, Participación en funciones de coordinación Actividad docente: Planificación docente, Sistemas de evaluación, Elaboración de material docente de soporte, Mejora docente, Grado de satisfacción del alumnado, Resultados académicos de los estudiantes Actividad investigadora: Participación en proyectos de investigación, Dirección de trabajos de investigación, Participación en congresos, Publicaciones Seguimiento personalizado del alumno: Cumplimiento de la función tutorial, Participación activa en procesos de evaluación y seguimiento, Servicios Institucionales: Actos institucionales, Representación, Órganos o comisiones, Organización y participación en actividades extracurriculares

PARTICIPACIÓN POR FACULTAD.

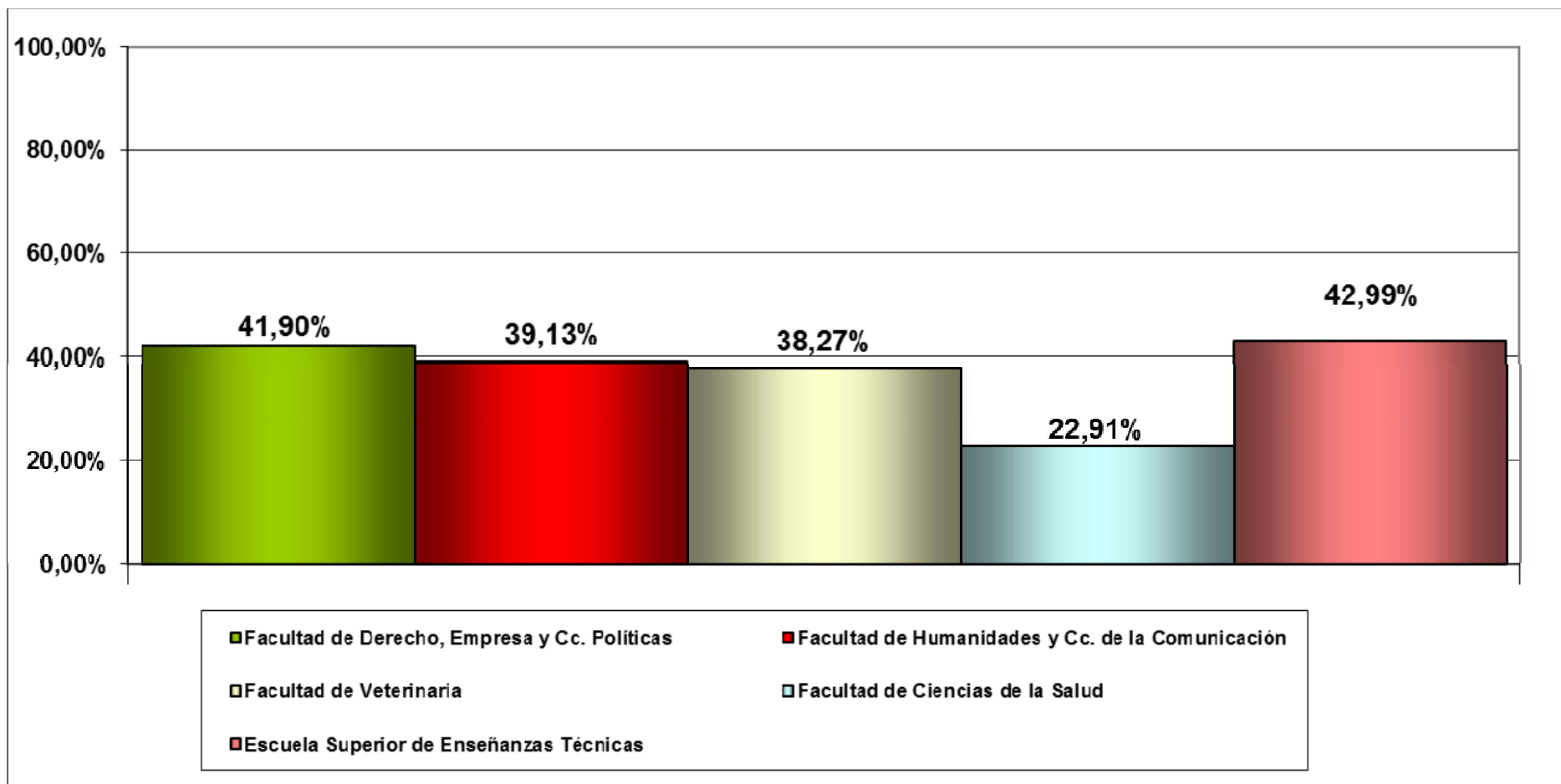

PARTICIPACIÓN FACULTAD DE DERECHO, EMPRESA Y CIENCIAS POLÍTICAS

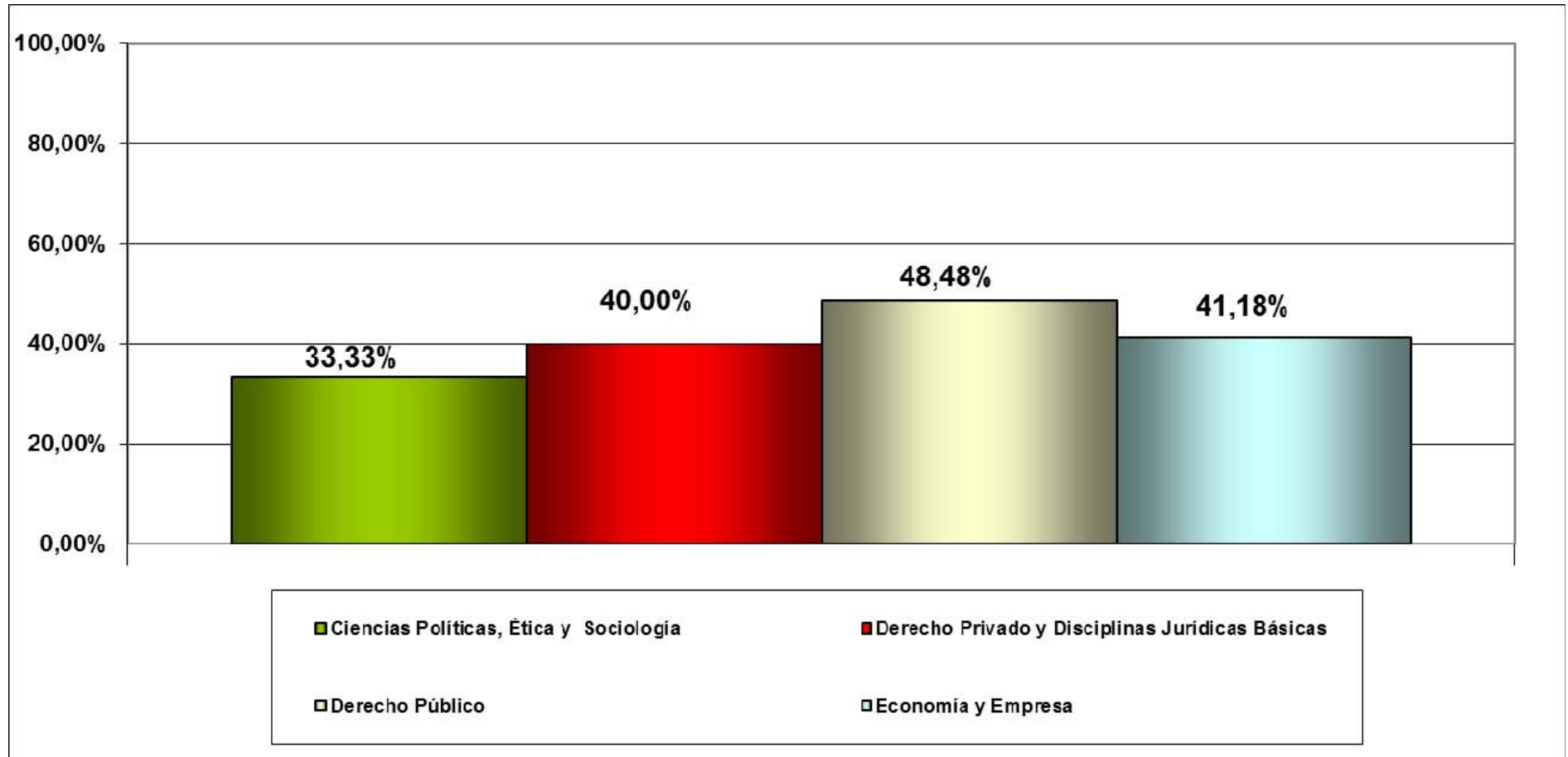

PARTICIPACIÓN FACULTAD DE HUMANIDADES Y CIENCIAS DE LA COMUNICACIÓN

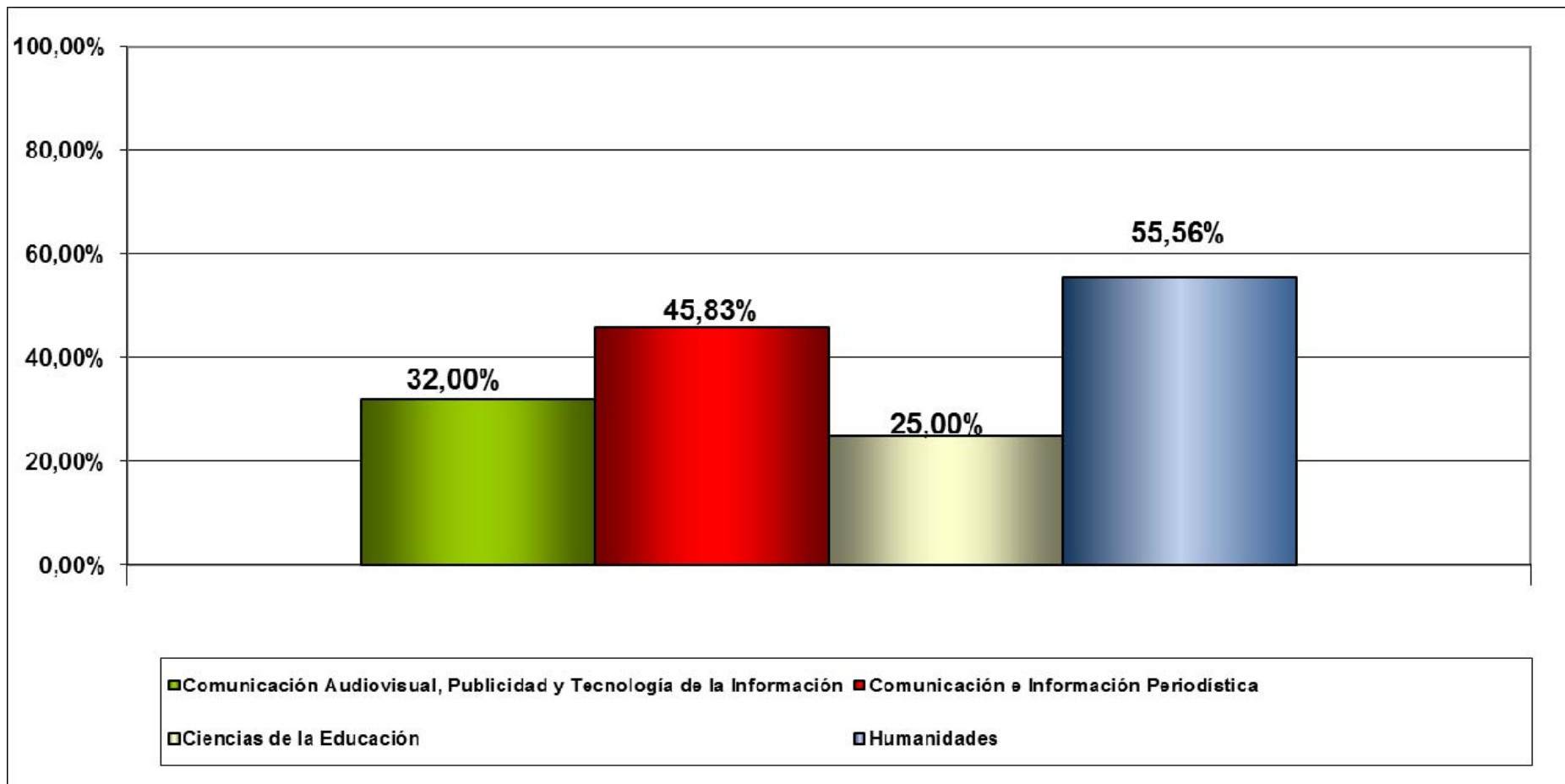

PARTICIPACIÓN FACULTAD DE VETERINARIA

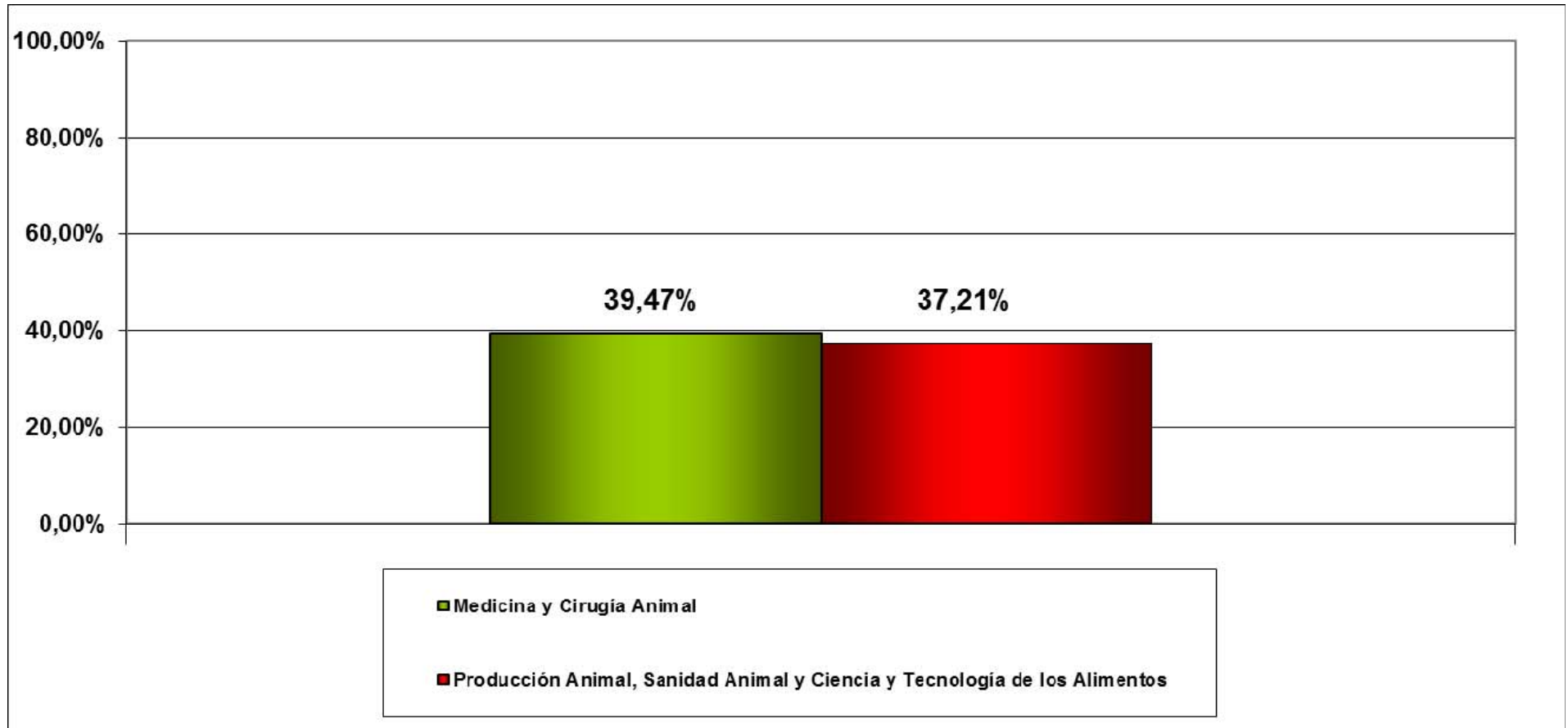

PARTICIPACIÓN FACULTAD DE CIENCIAS DE LA SALUD

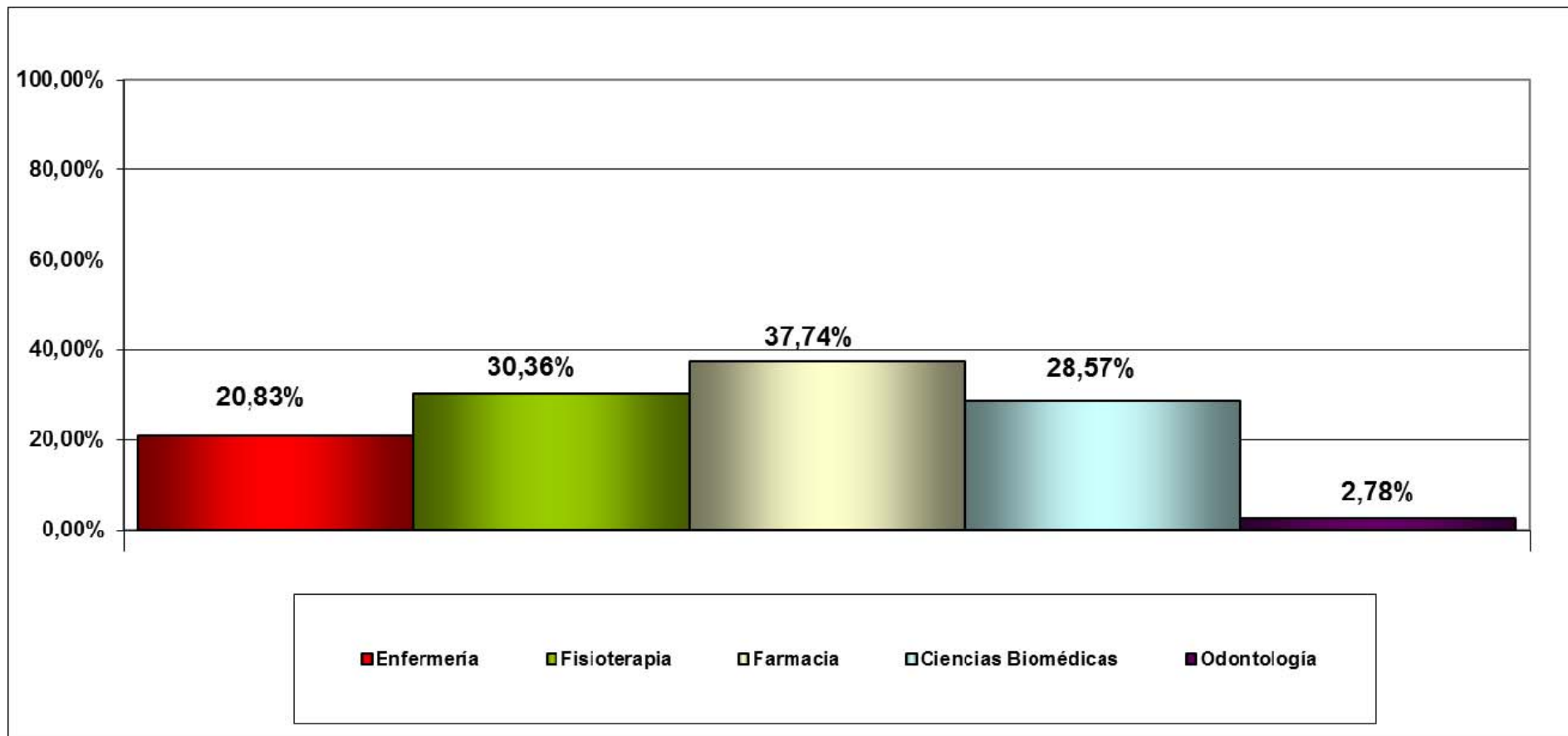

PARTICIPACIÓN ESCUELA SUPERIOR DE ENSEÑANZAS TÉCNICAS

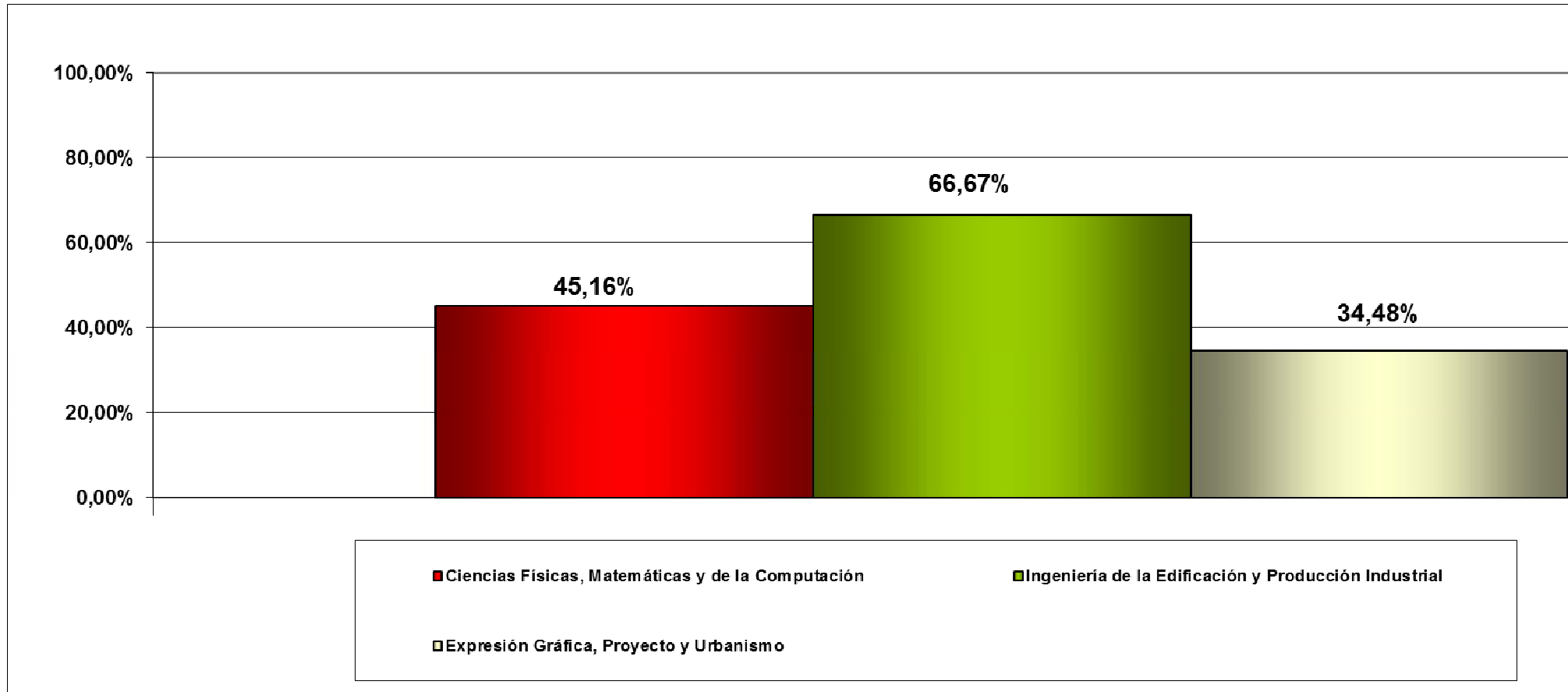

ACTIVIDAD ACADÉMICA

Programa DOCENTIA.

Curso 2010/2011



ACTIVIDAD ACADÉMICA. RESULTADOS POR UNIVERSIDAD.

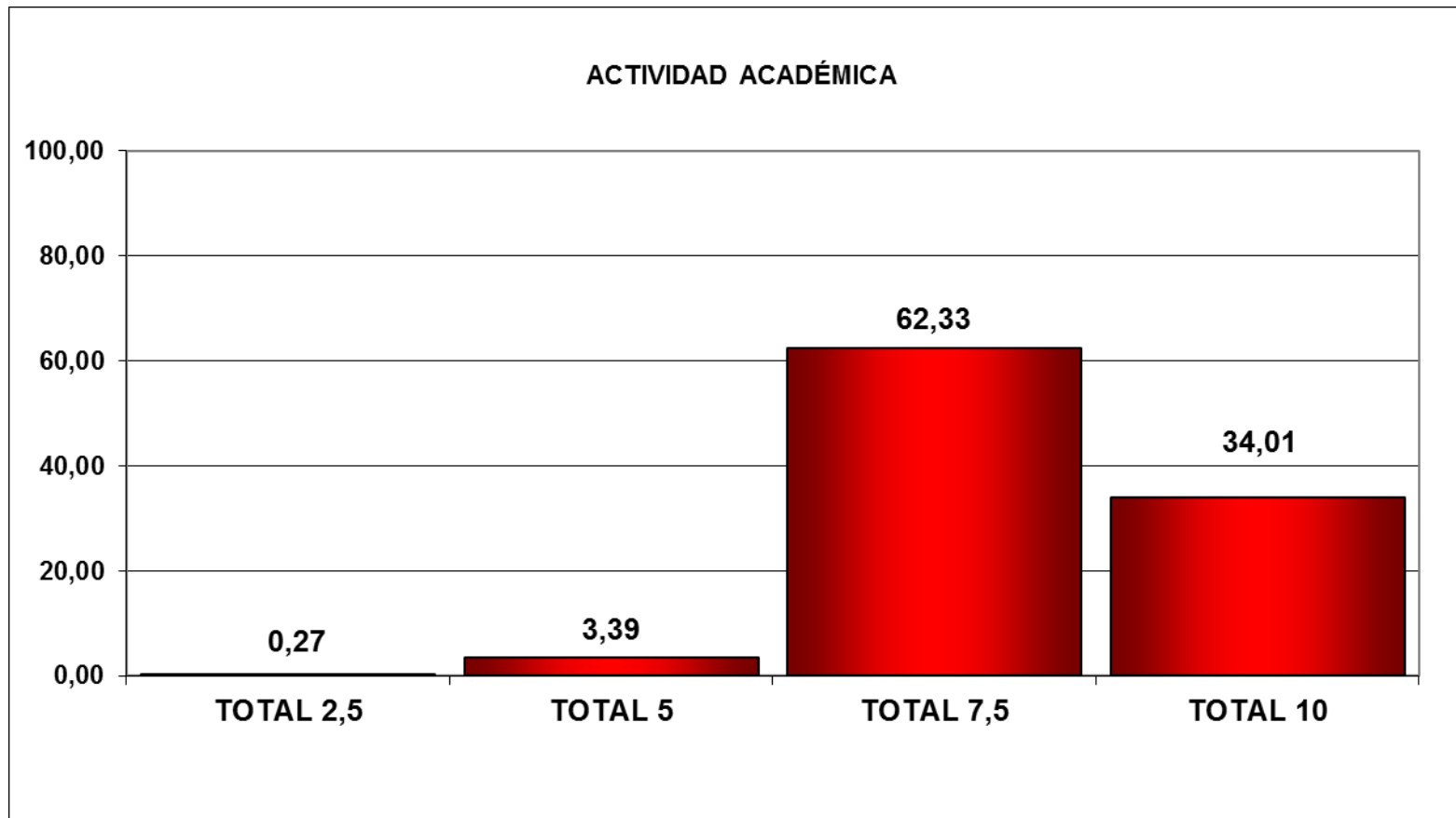

ACTIVIDAD ACADÉMICA. RESULTADOS POR UNIVERSIDAD Y SUBDIMENSIÓN.

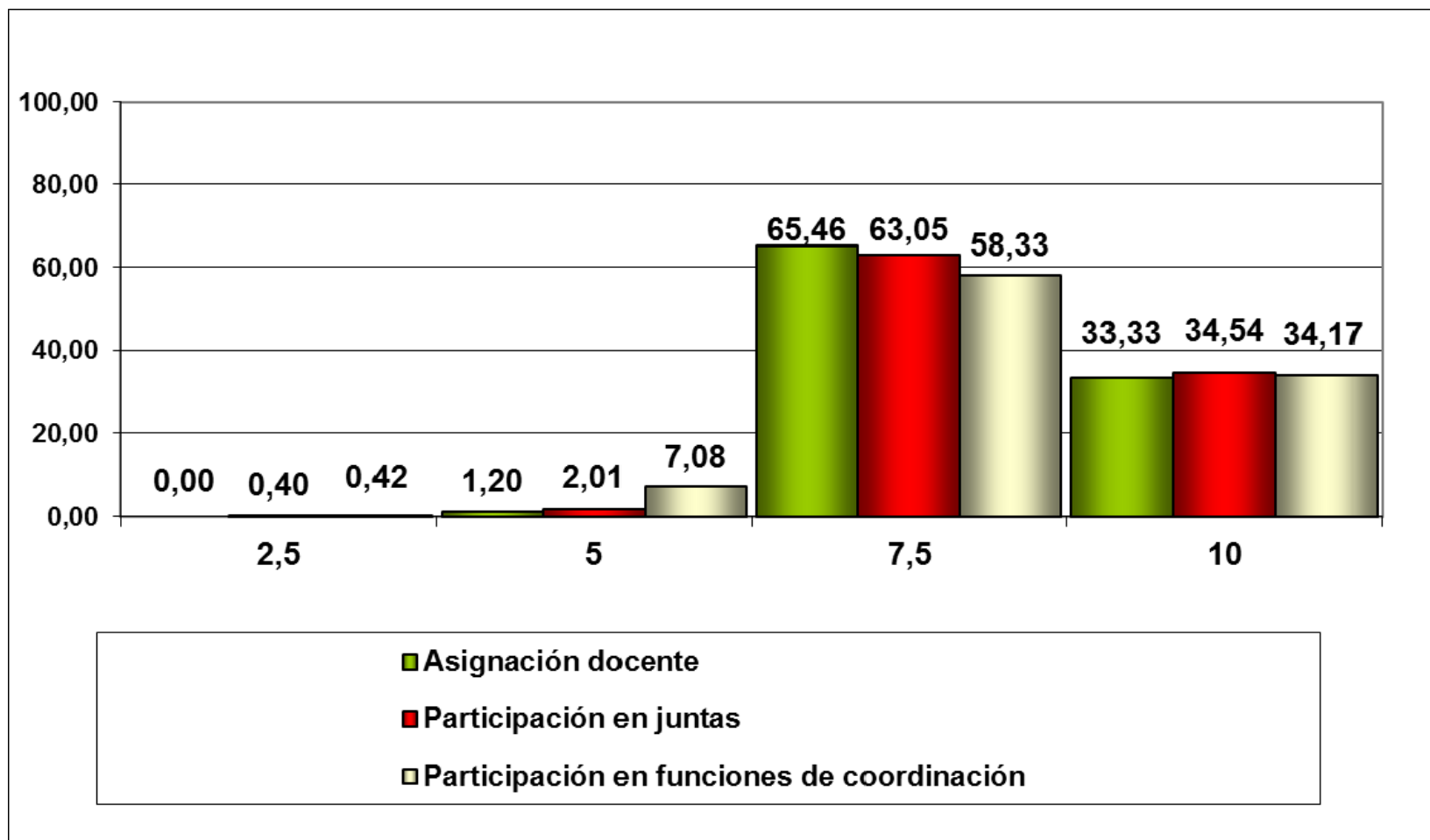

ACTIVIDAD ACADÉMICA. RESULTADOS POR FACULTAD.

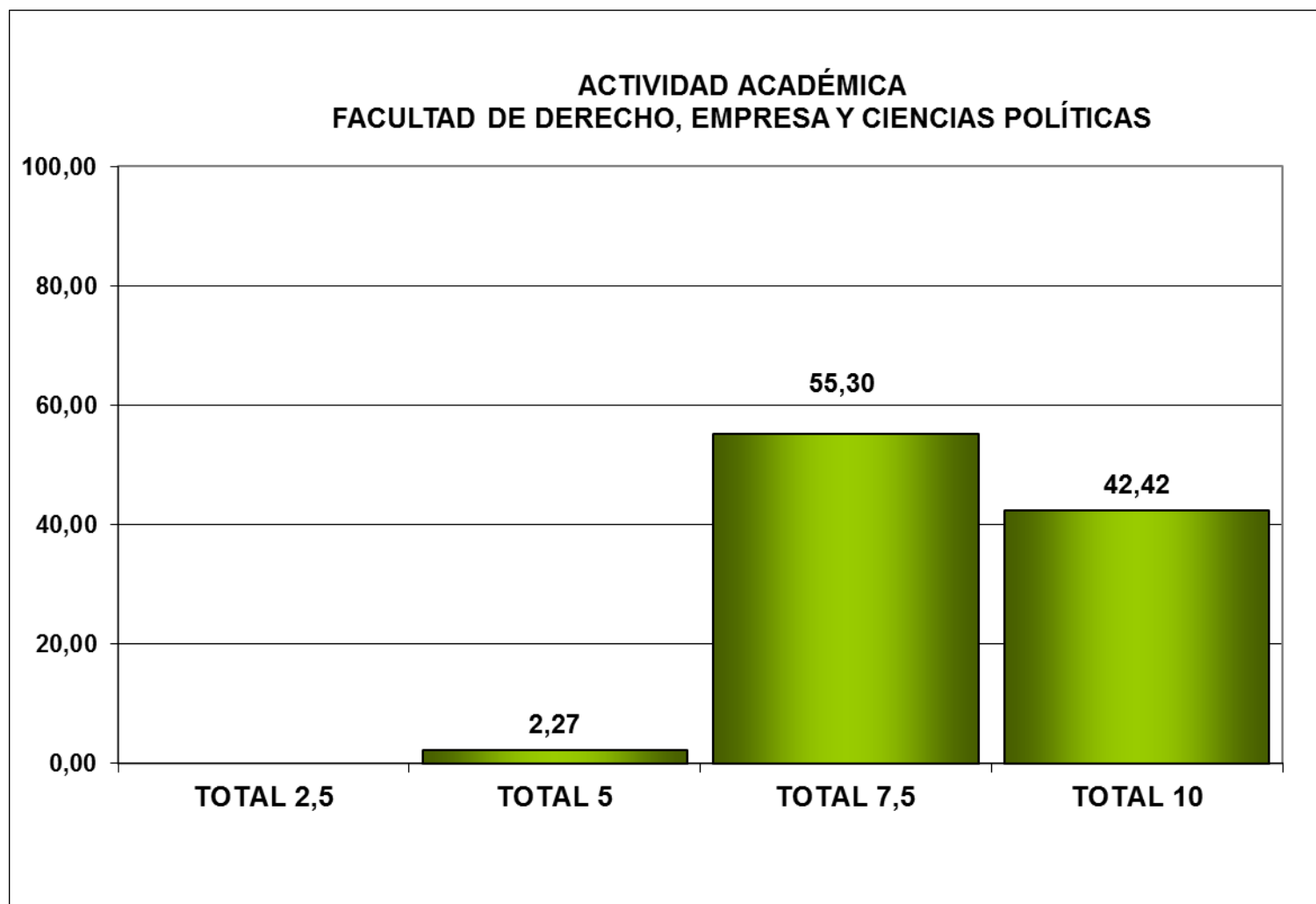

ACTIVIDAD ACADÉMICA. RESULTADOS POR FACULTAD.

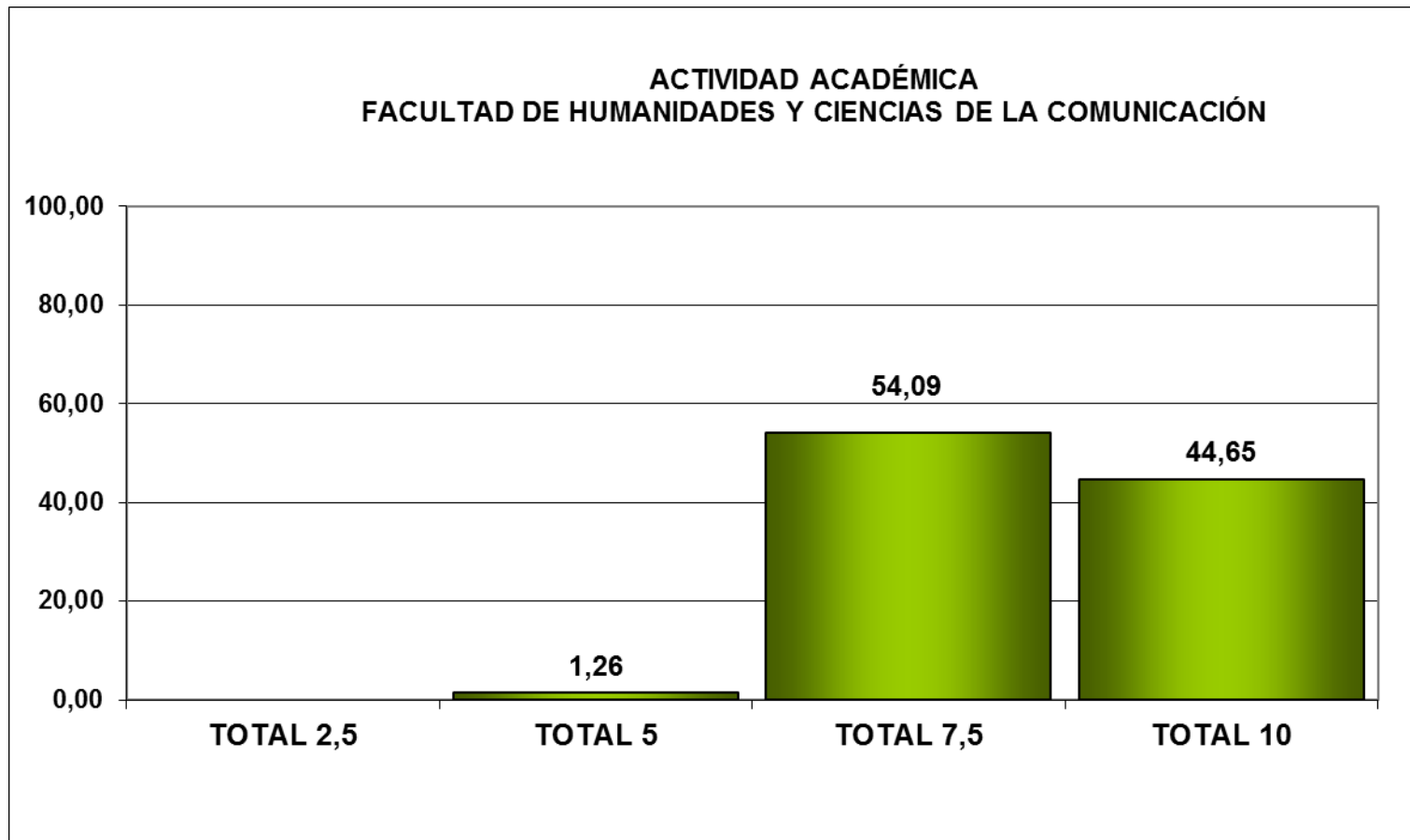

ACTIVIDAD ACADÉMICA. RESULTADOS POR FACULTAD.

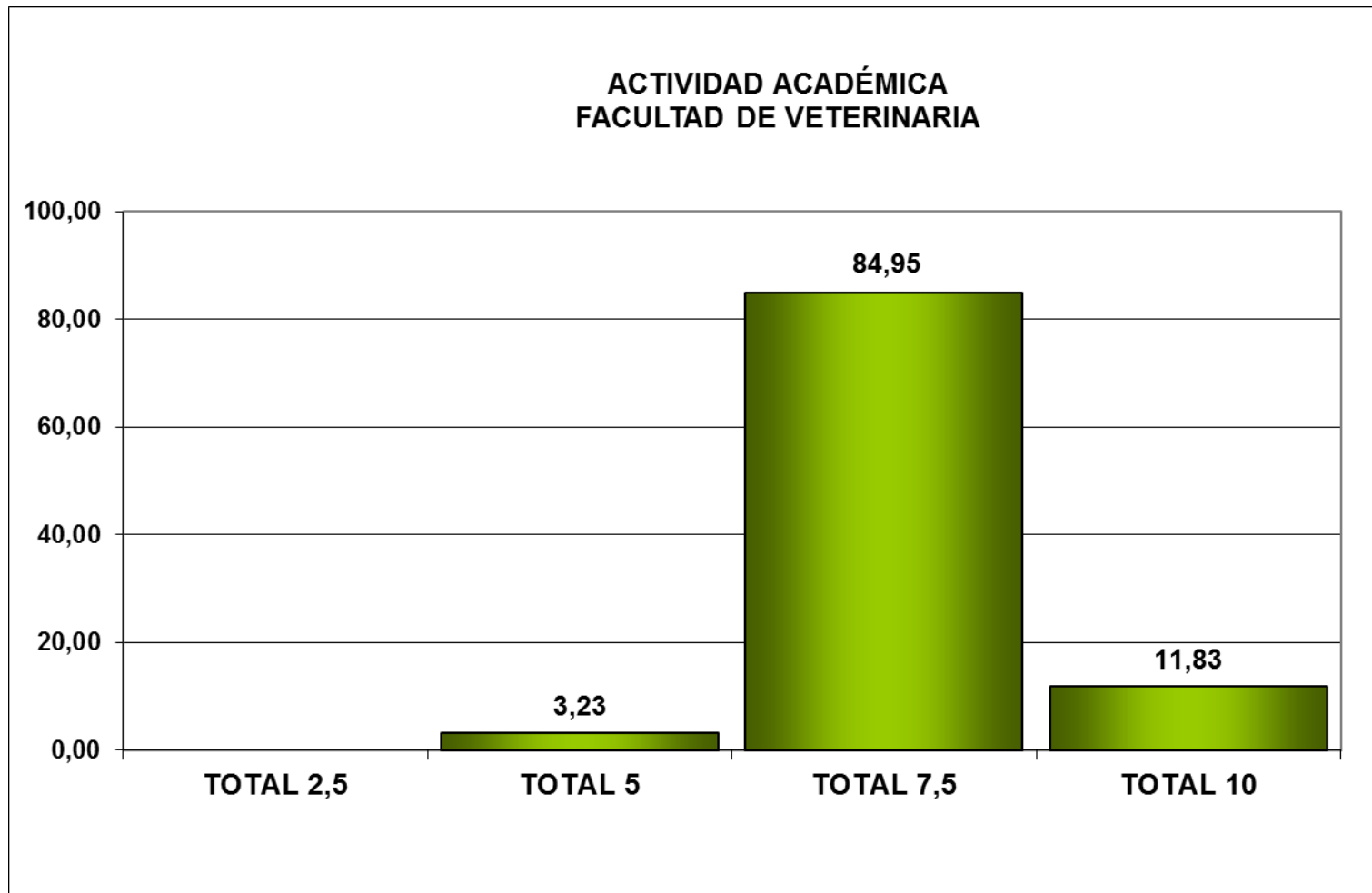

ACTIVIDAD ACADÉMICA. RESULTADOS POR FACULTAD.

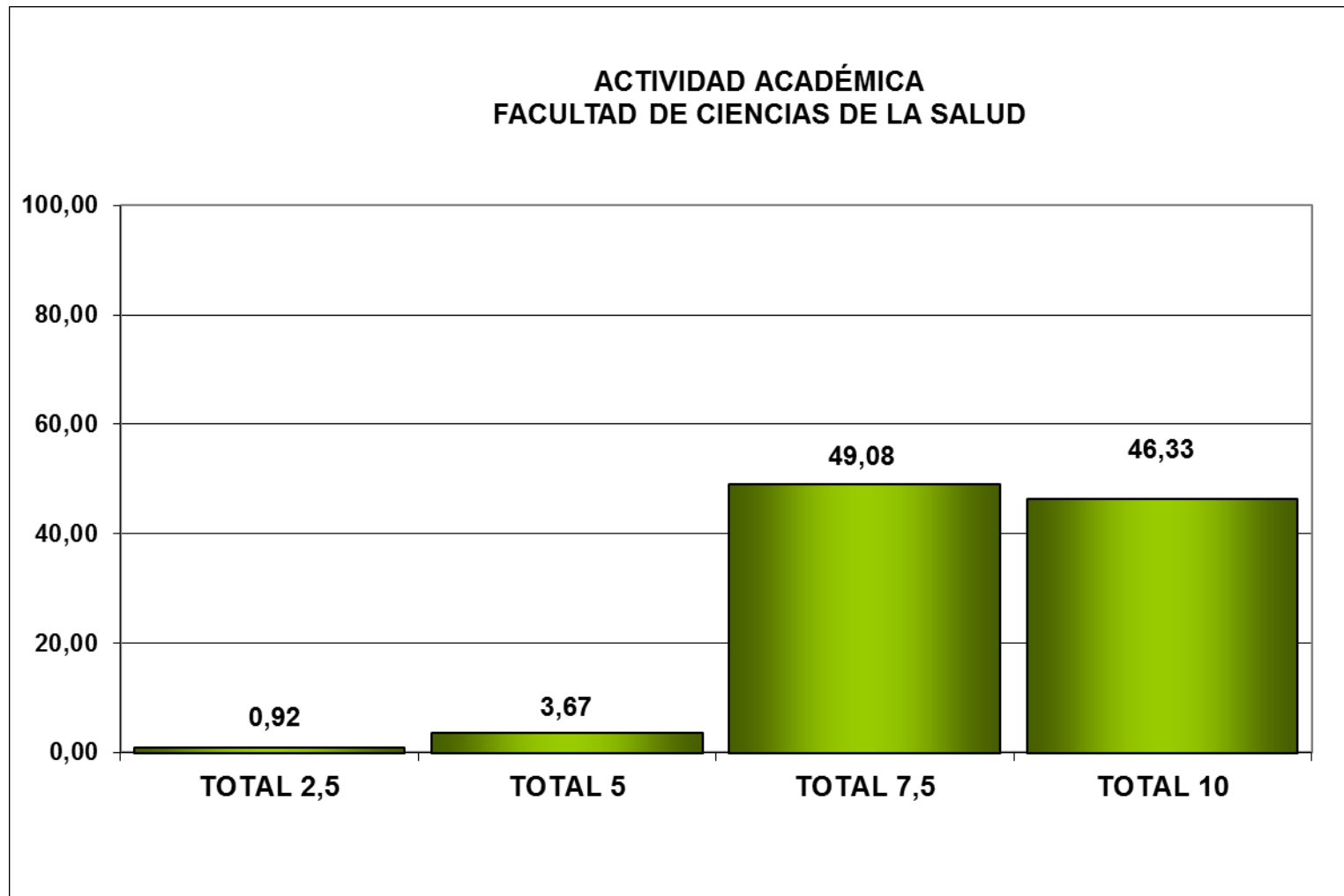

ACTIVIDAD ACADÉMICA. RESULTADOS POR FACULTAD.

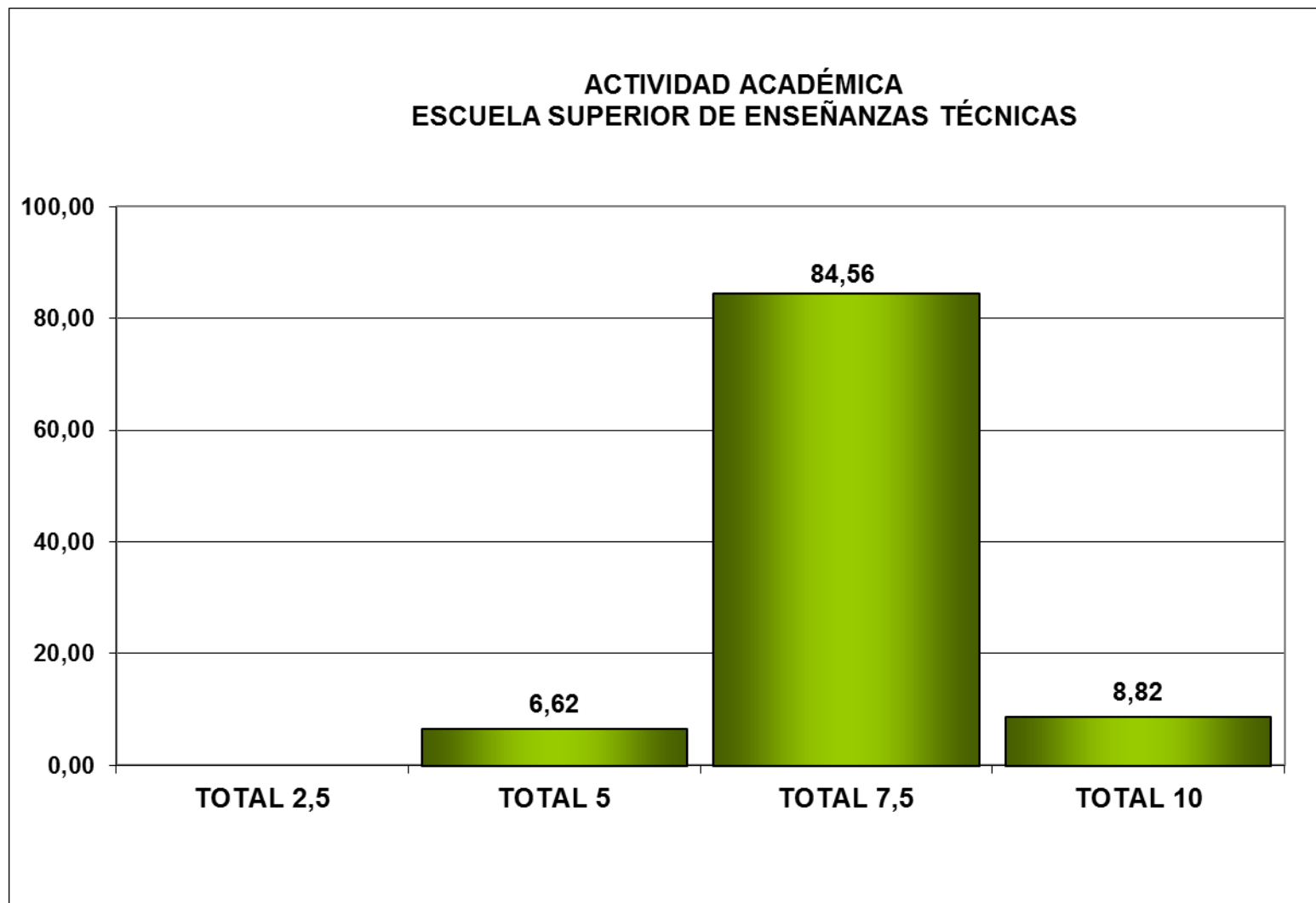

ACTIVIDAD ACADÉMICA. Comparativa Facultades y Escuela.

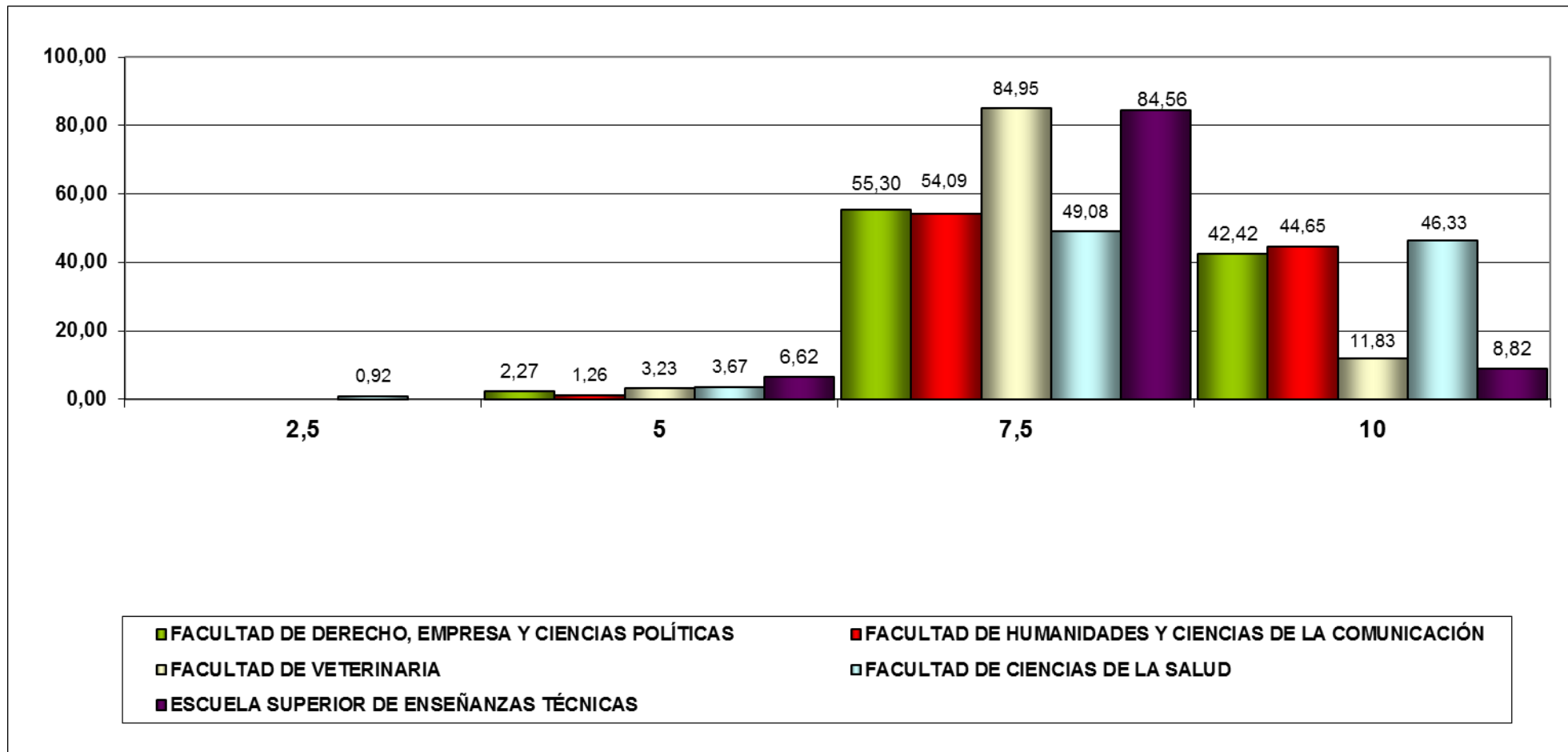

FACULTAD DE DERECHO, EMPRESA Y CIENCIAS POLÍTICAS. ACTIVIDAD ACADÉMICA. RESULTADOS POR SUBDIMENSIÓN.

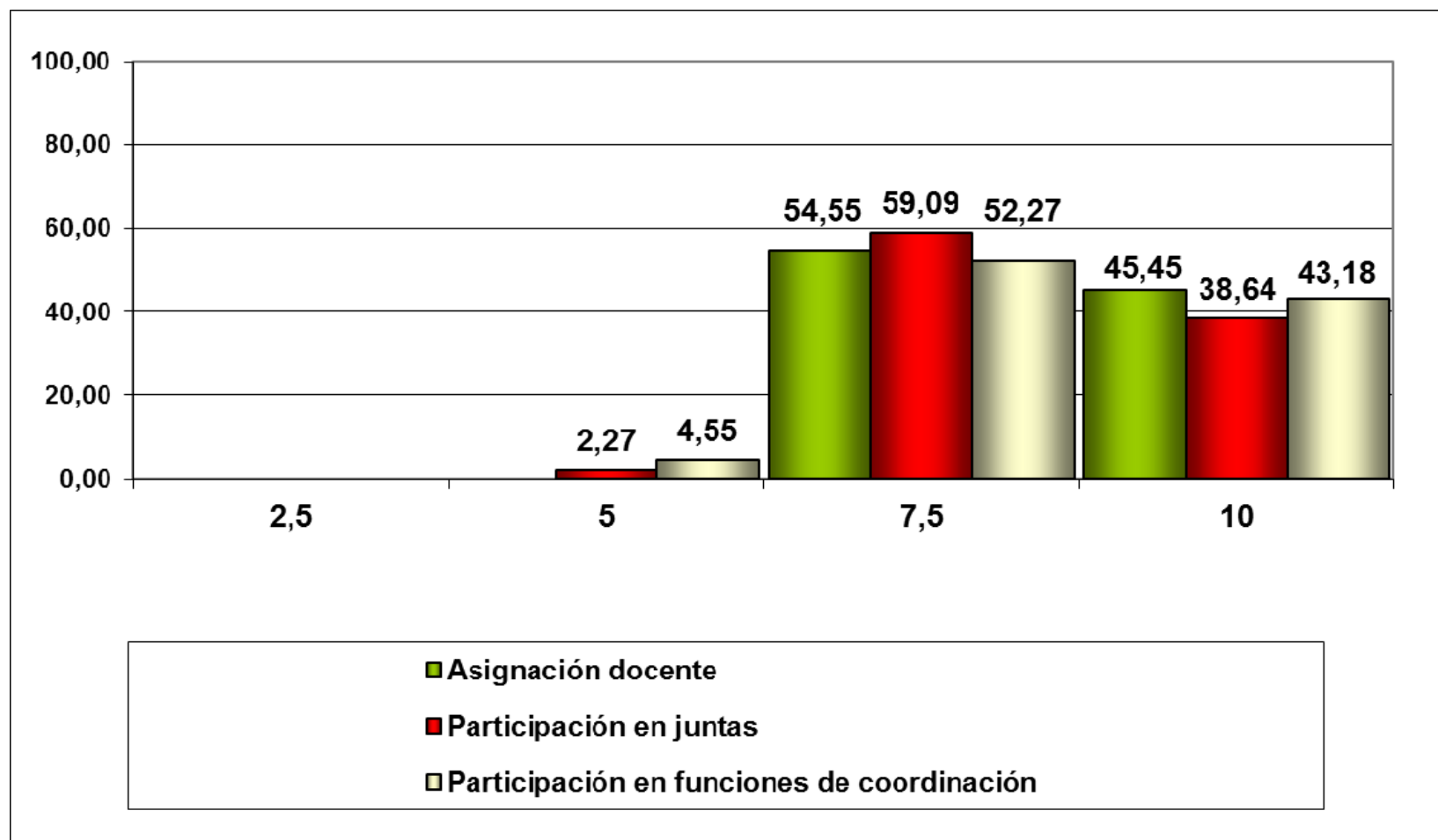

FACULTAD DE DERECHO, EMPRESA Y CIENCIAS POLÍTICAS. ACTIVIDAD ACADÉMICA. RESULTADOS POR DEPARTAMENTO.

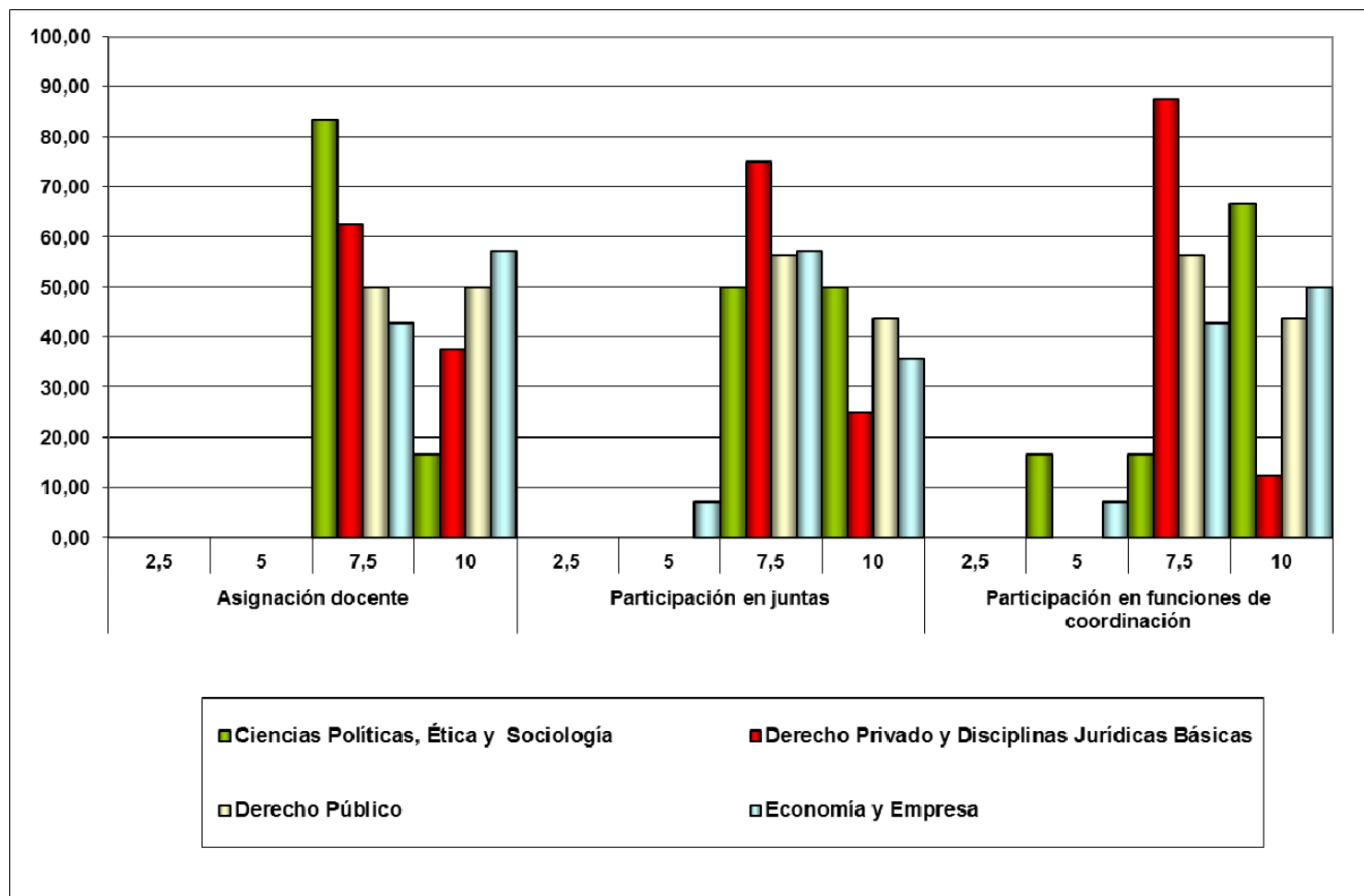

FACULTAD DE HUMANIDADES Y CIENCIAS DE LA COMUNICACIÓN. ACTIVIDAD ACADÉMICA. RESULTADOS POR SUBDIMENSIÓN.

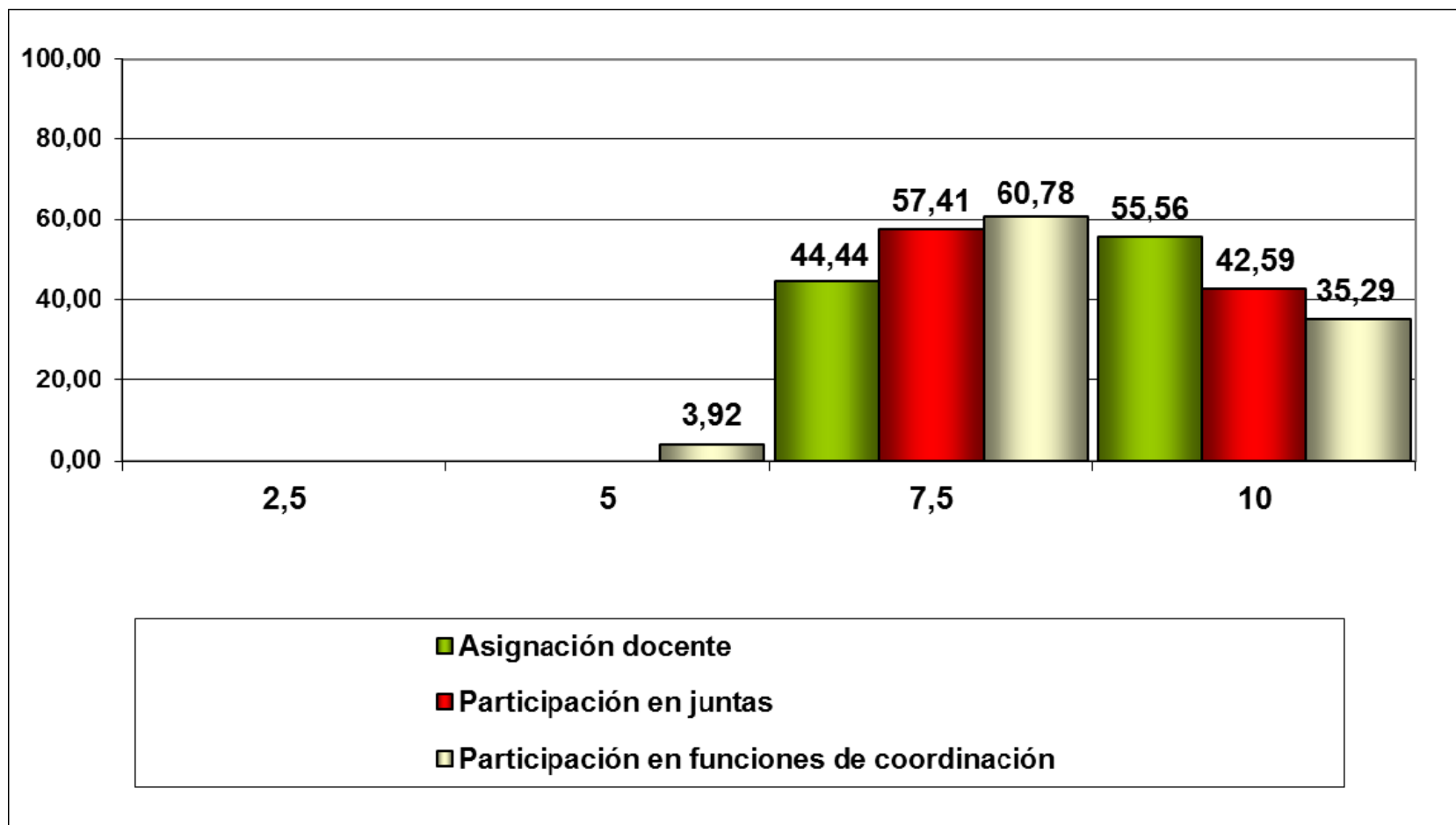

FACULTAD DE HUMANIDADES Y CIENCIAS DE LA COMUNICACIÓN ACTIVIDAD ACADÉMICA. RESULTADOS POR DEPARTAMENTO.

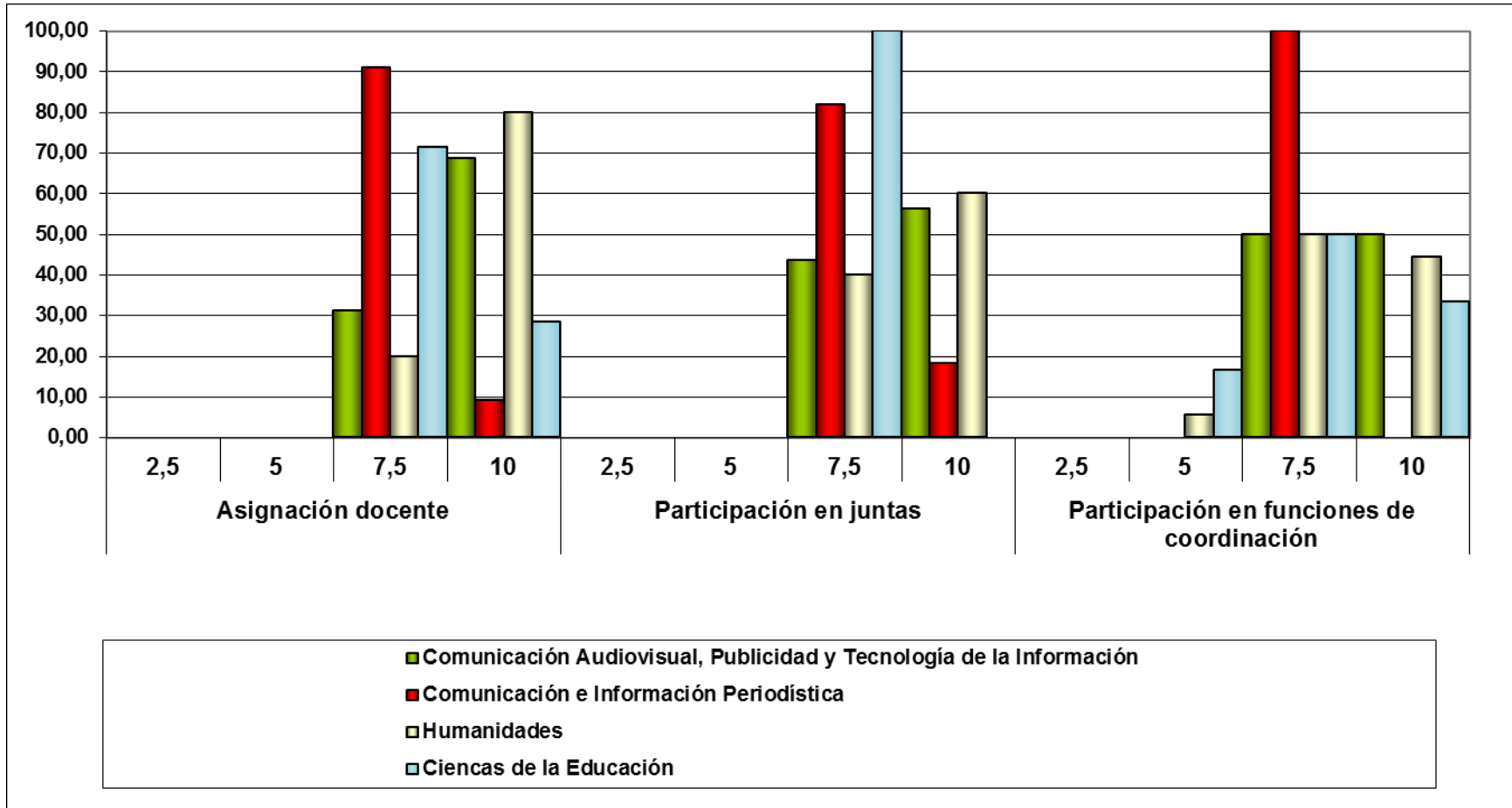

FACULTAD DE VETERINARIA.
ACTIVIDAD ACADÉMICA. RESULTADOS POR SUBDIMENSIÓN.

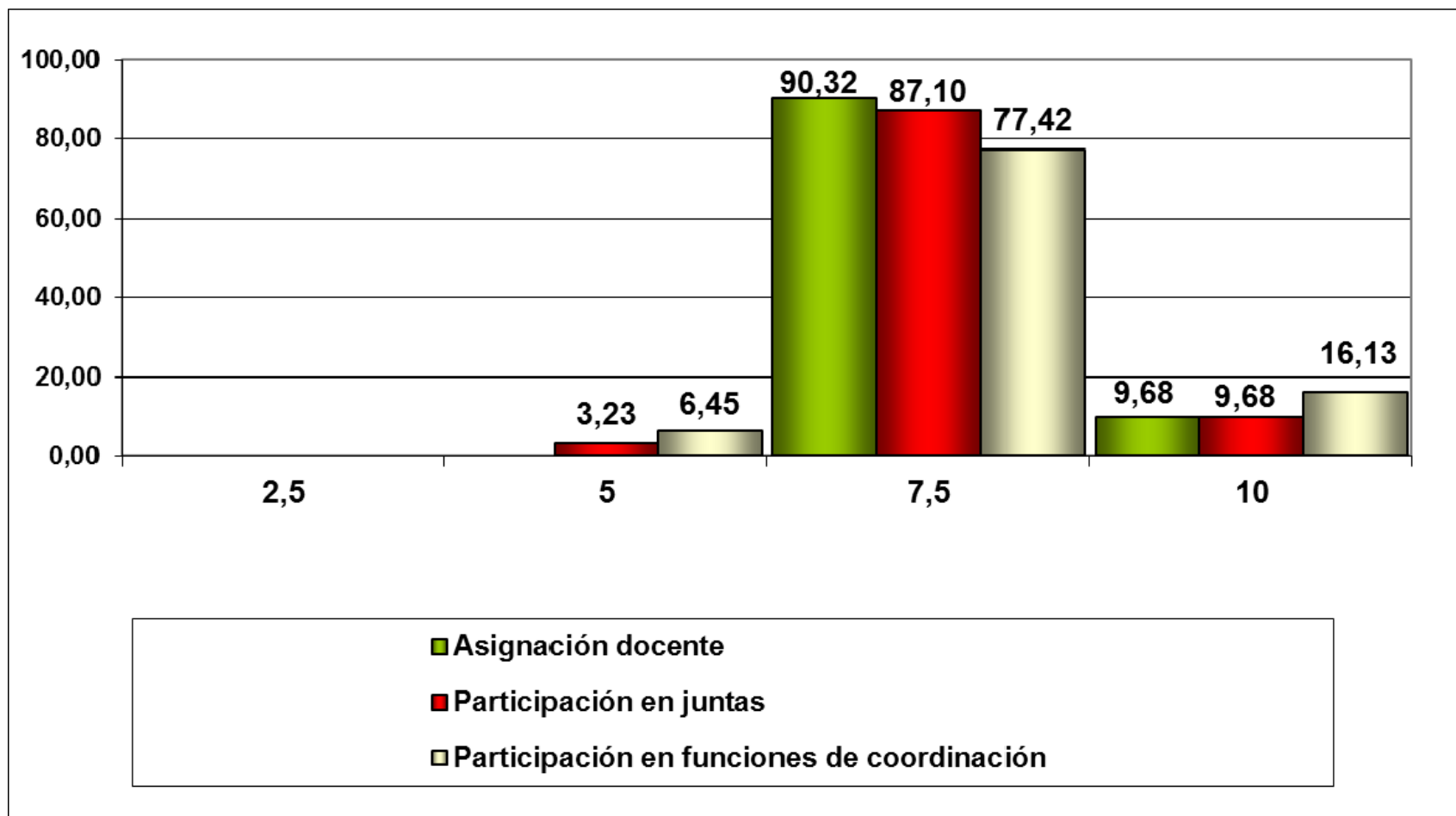

FACULTAD DE VETERINARIA ACTIVIDAD ACADÉMICA. RESULTADOS POR DEPARTAMENTO.

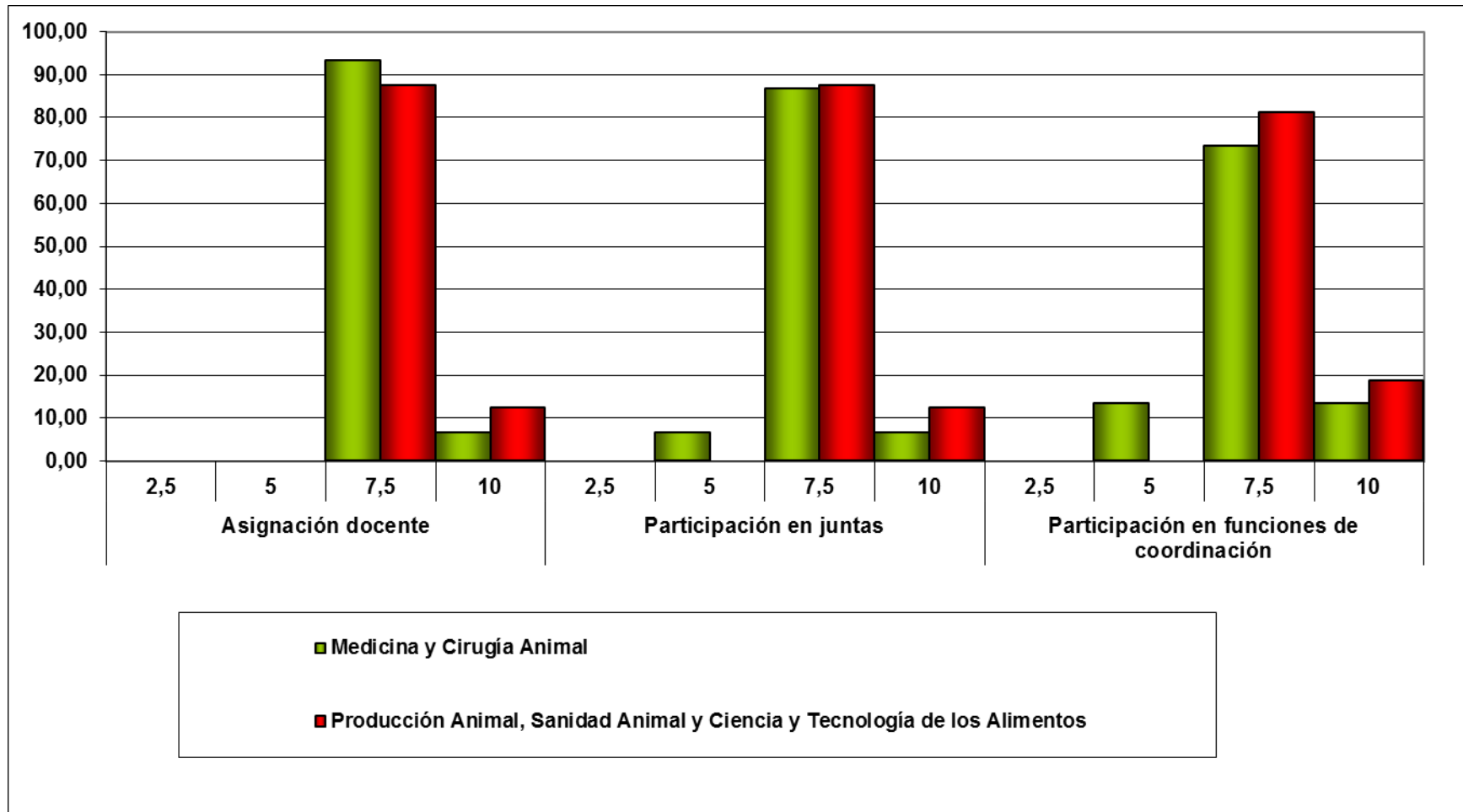

FACULTAD DE CIENCIAS DE LA SALUD.
ACTIVIDAD ACADÉMICA. RESULTADOS POR SUBDIMENSIÓN.

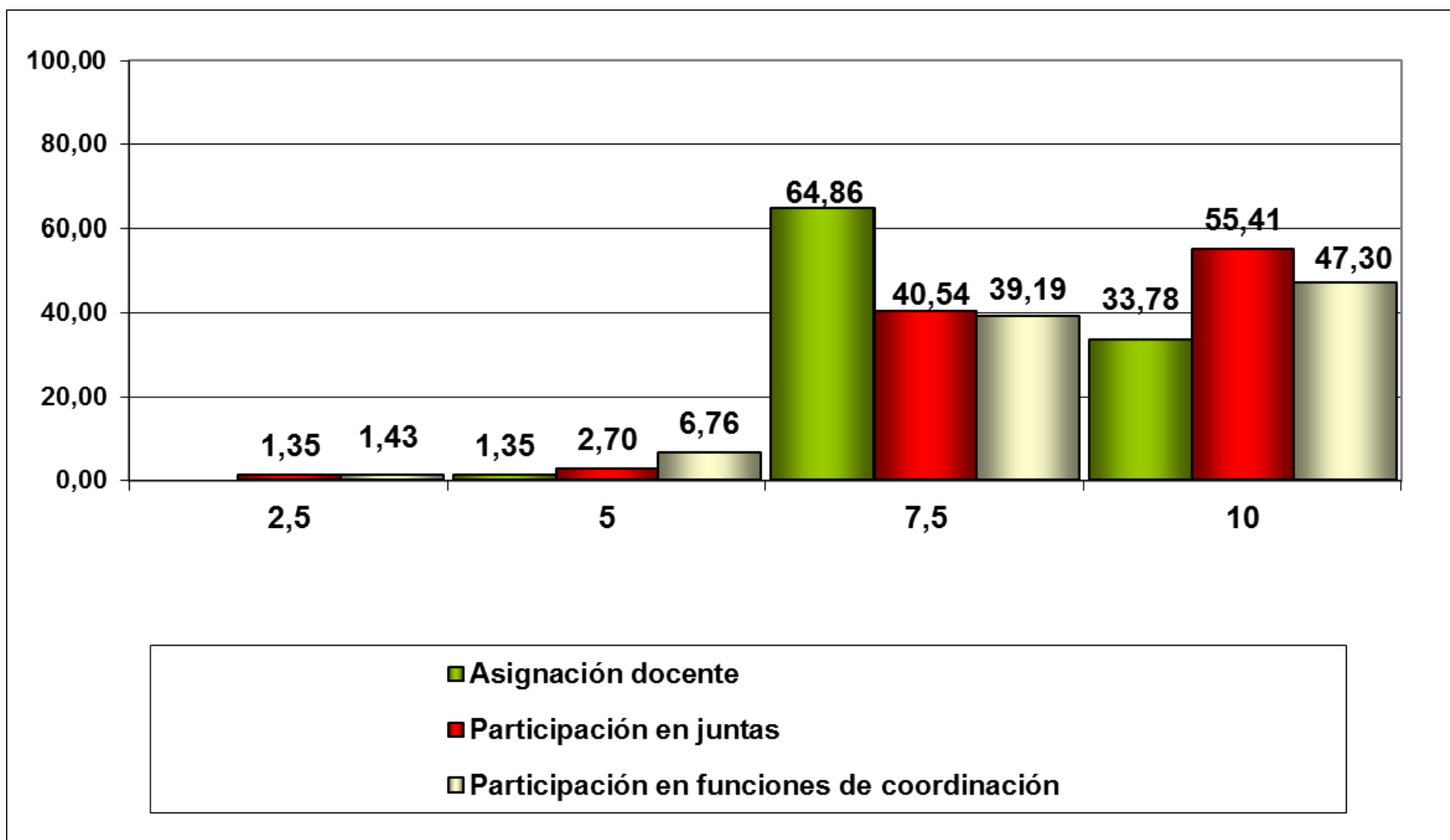

FACULTAD DE CIENCIAS DE LA SALUD.
ACTIVIDAD ACADÉMICA. RESULTADOS POR DEPARTAMENTO.

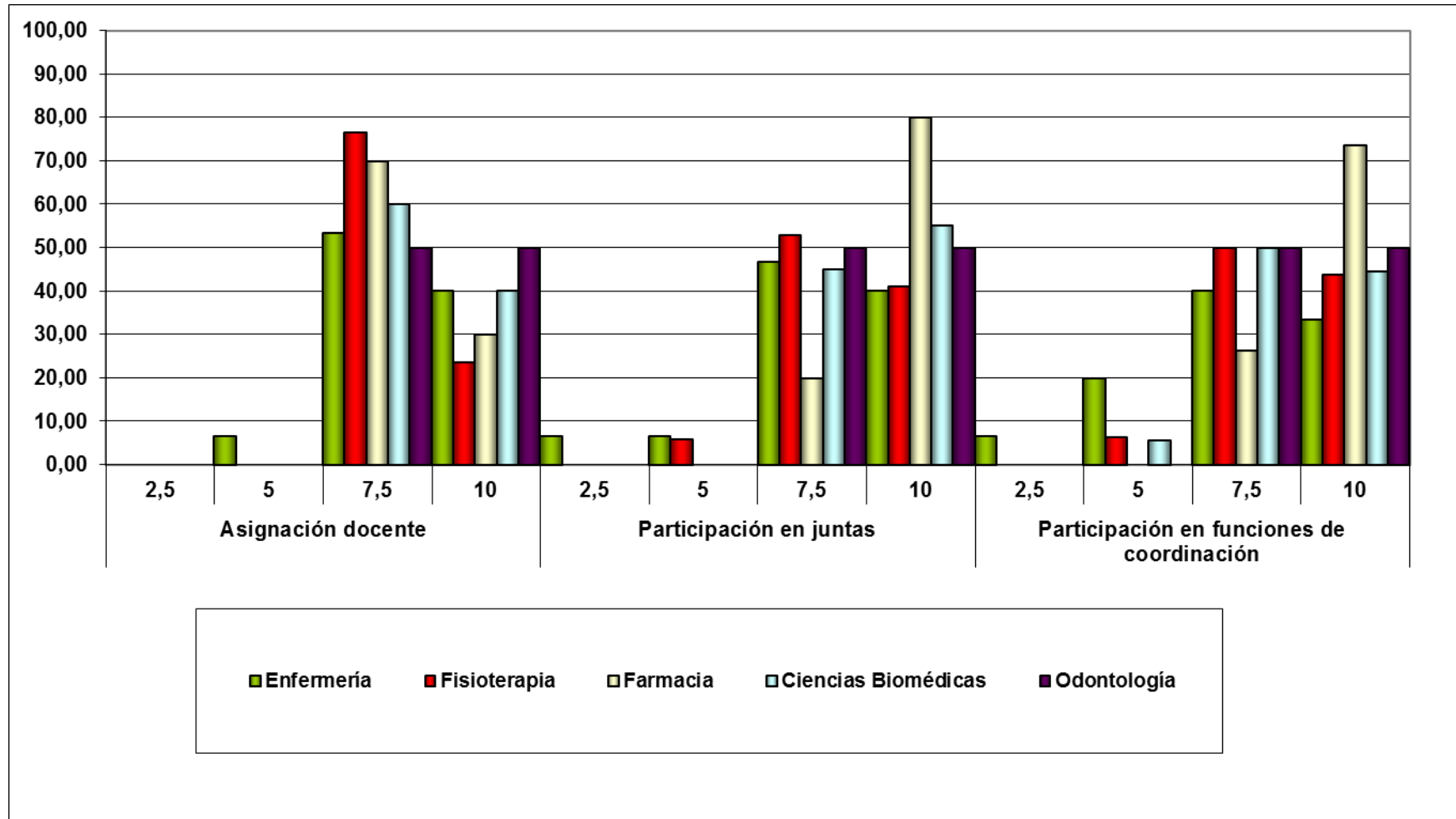

ESCUELA SUPERIOR DE ENSEÑANZAS TÉCNICAS ACTIVIDAD ACADÉMICA. RESULTADOS POR SUBDIMENSIÓN.

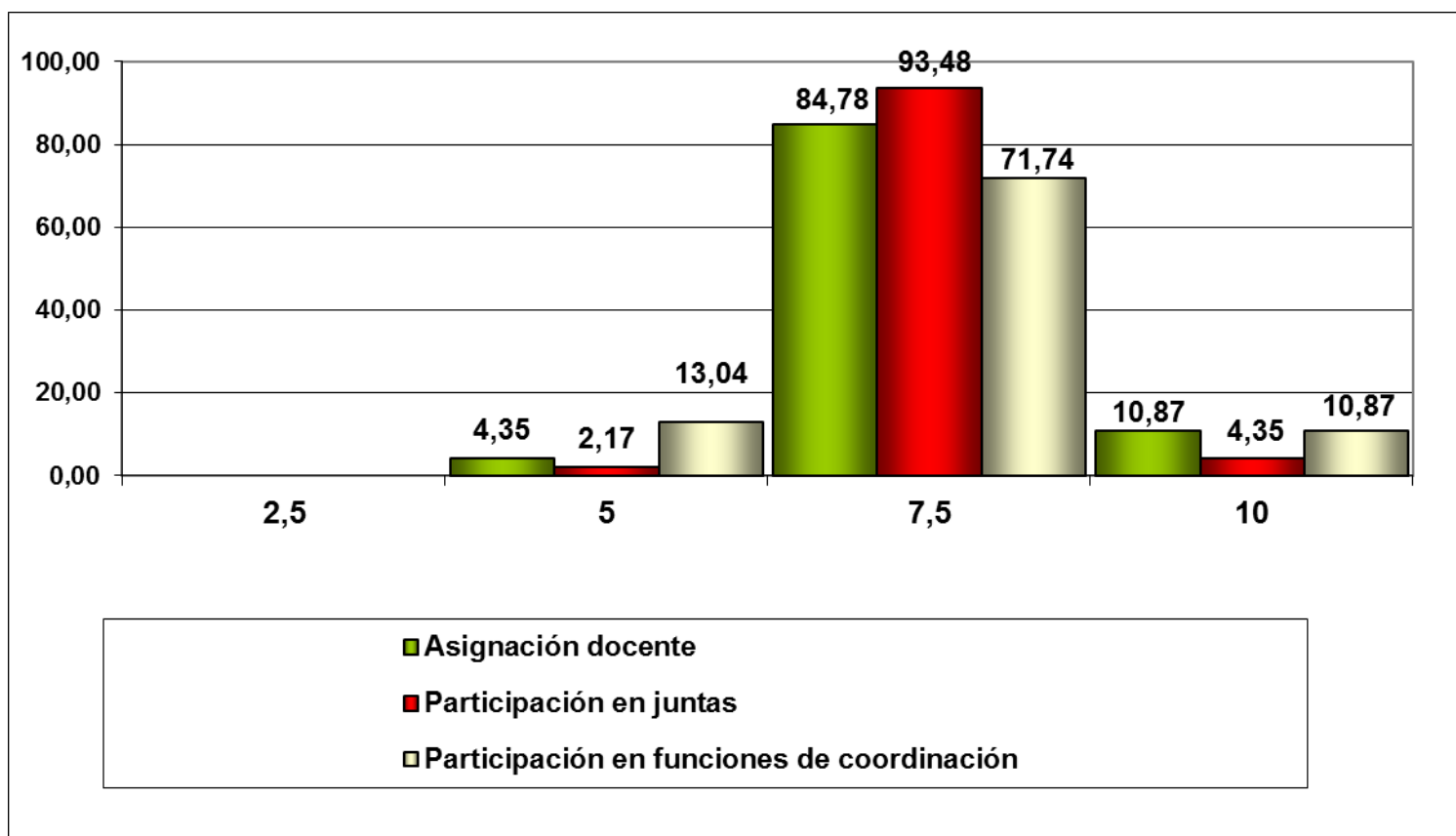

ESCUELA SUPERIOR DE ENSEÑANZAS TÉCNICAS. ACTIVIDAD ACADÉMICA. RESULTADOS POR DEPARTAMENTO.

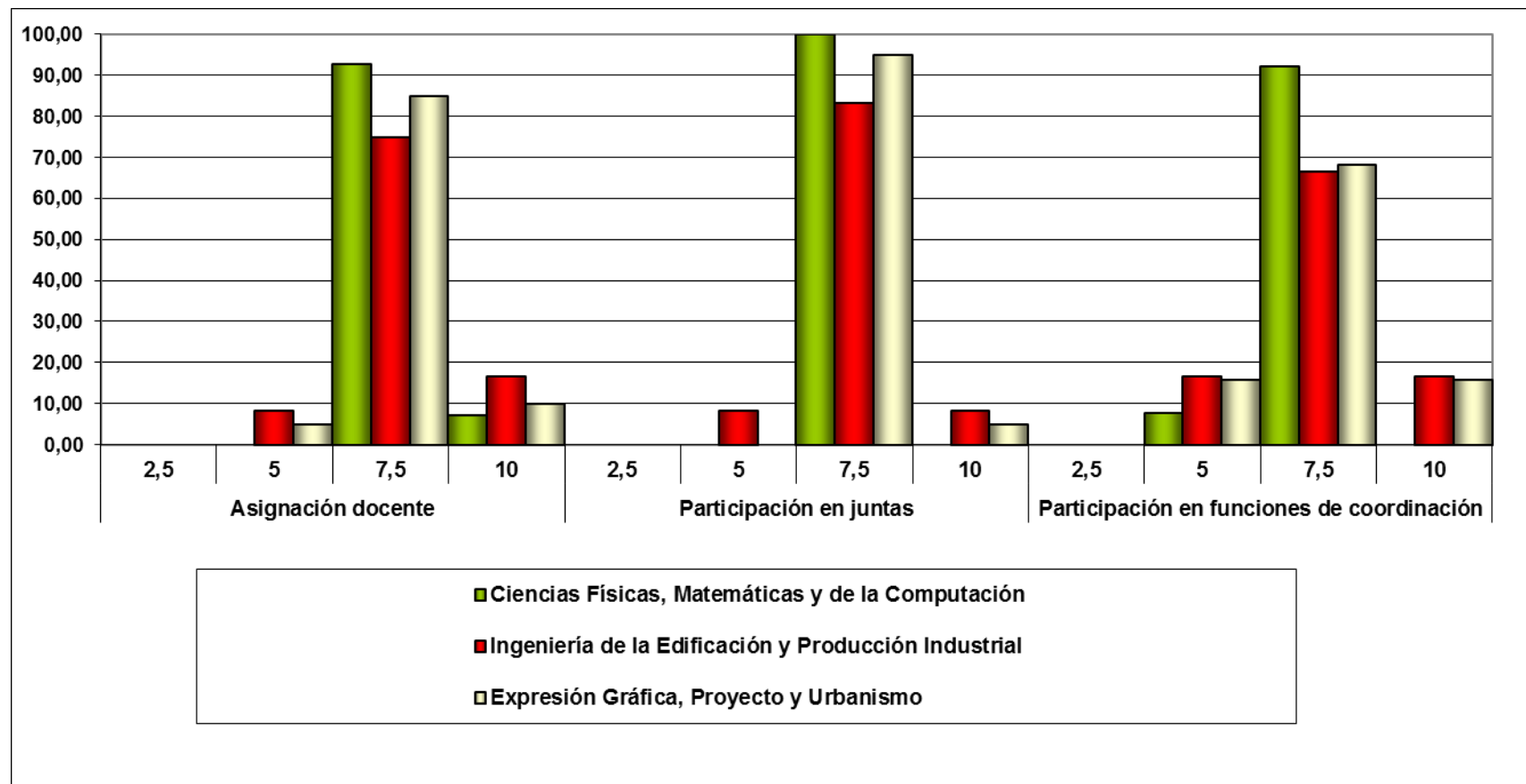

ACTIVIDAD ACADÉMICA. Comparativa Facultades y Escuela.

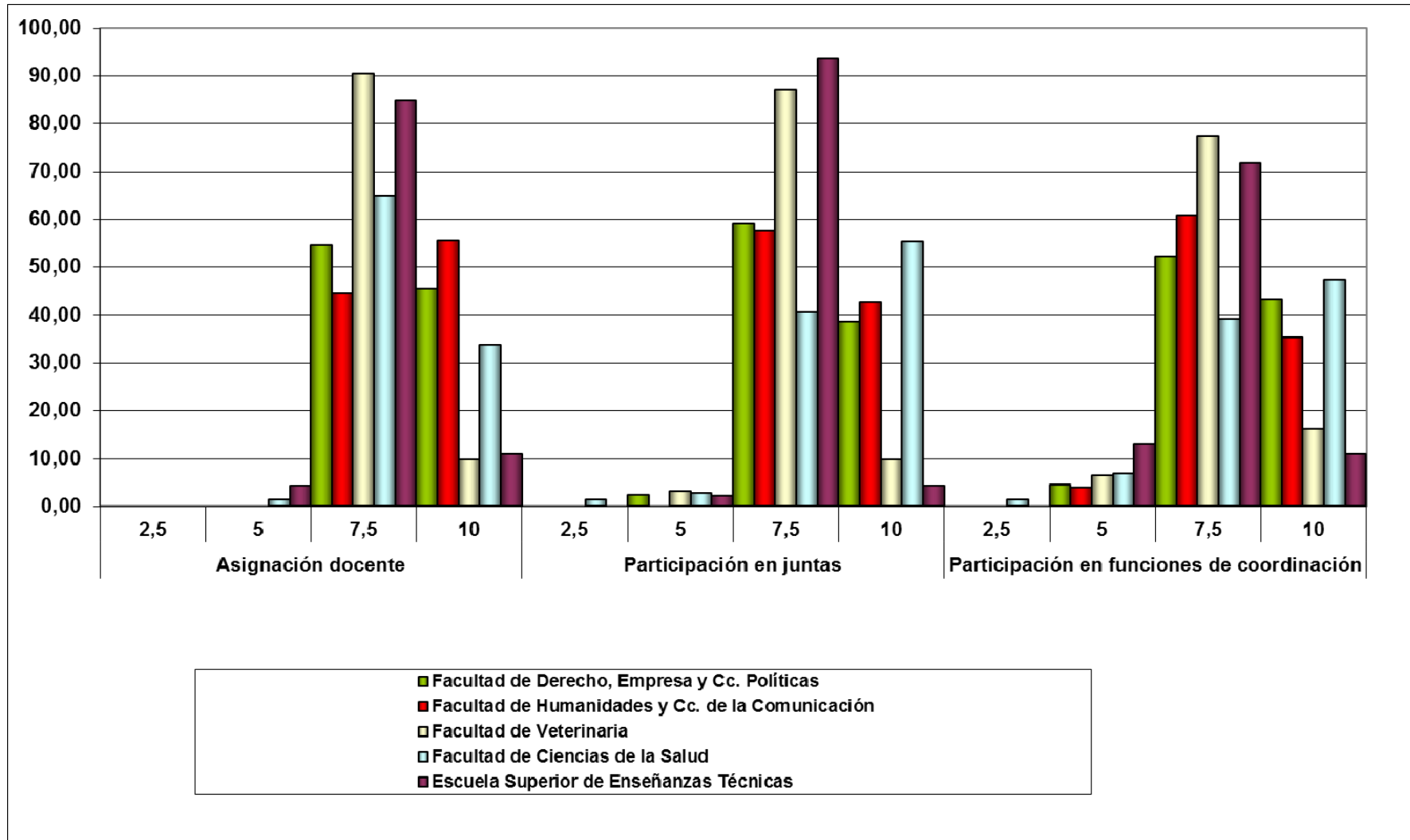

ACTIVIDAD DOCENTE

Programa DOCENTIA.

Curso 2010/2011



ACTIVIDAD DOCENTE. RESULTADOS POR UNIVERSIDAD.

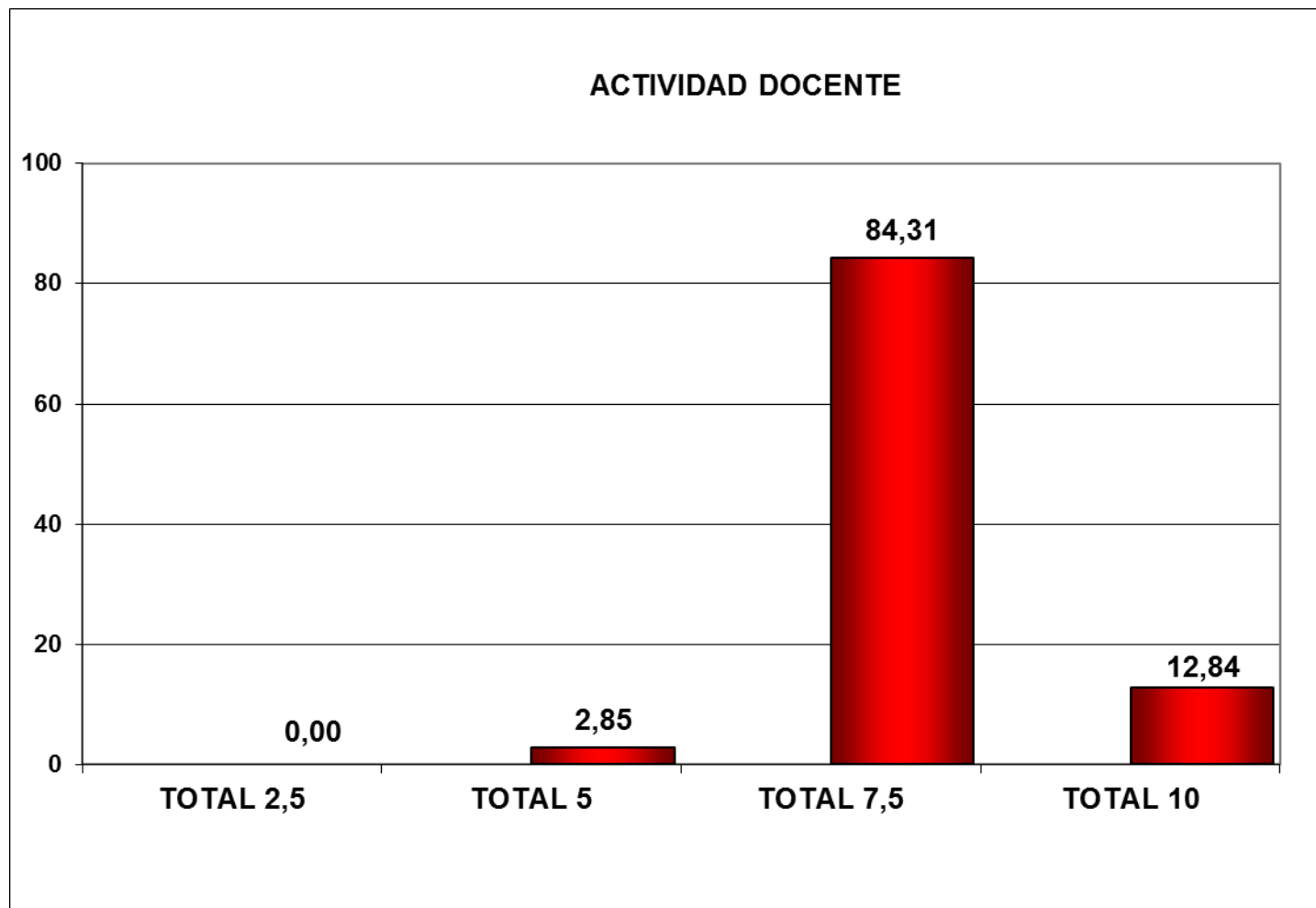

ACTIVIDAD DOCENTE. RESULTADOS POR UNIVERSIDAD Y SUBDIMENSIÓN.

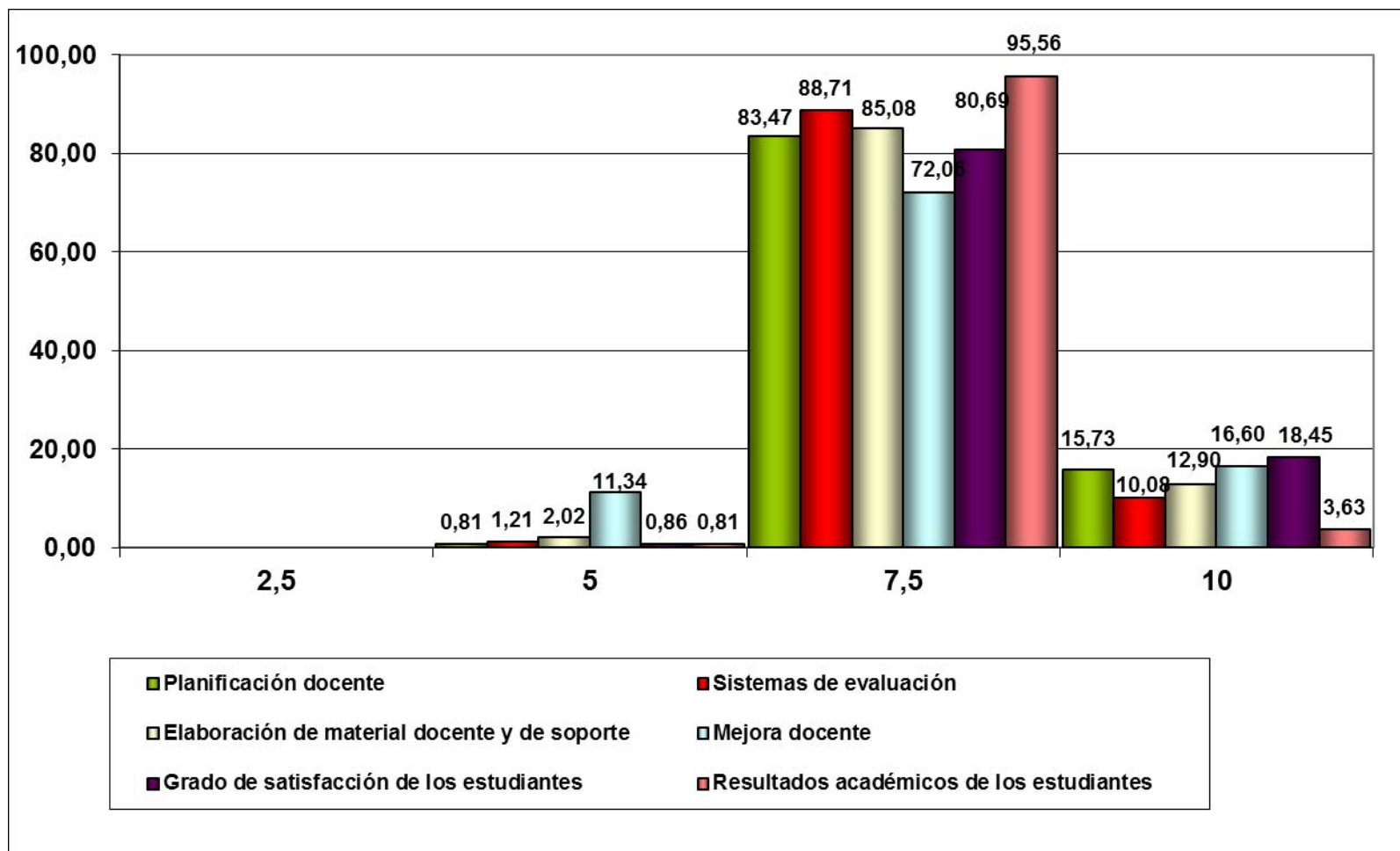

ACTIVIDAD DOCENTE. RESULTADOS POR FACULTAD.

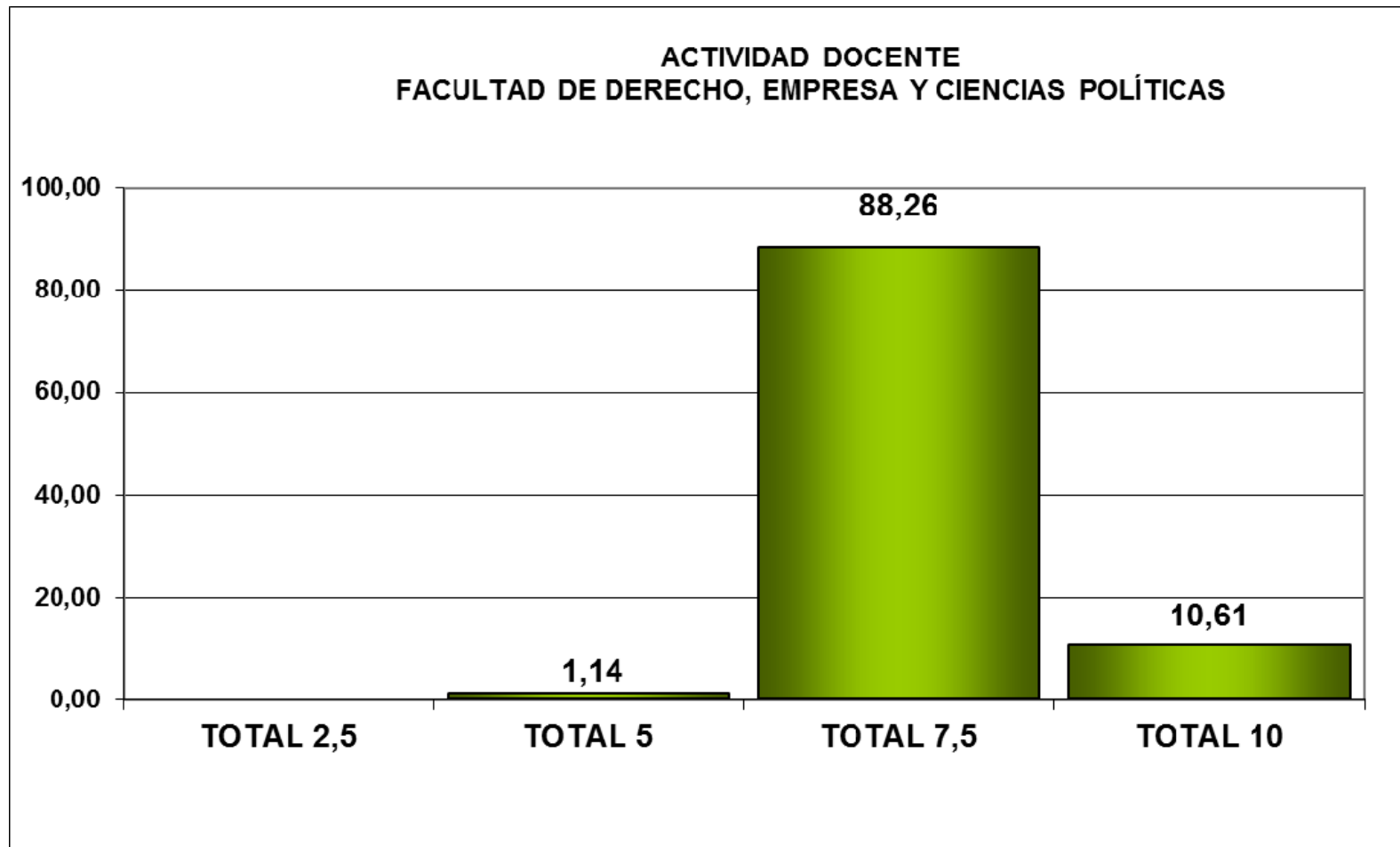

ACTIVIDAD DOCENTE. RESULTADOS POR FACULTAD.

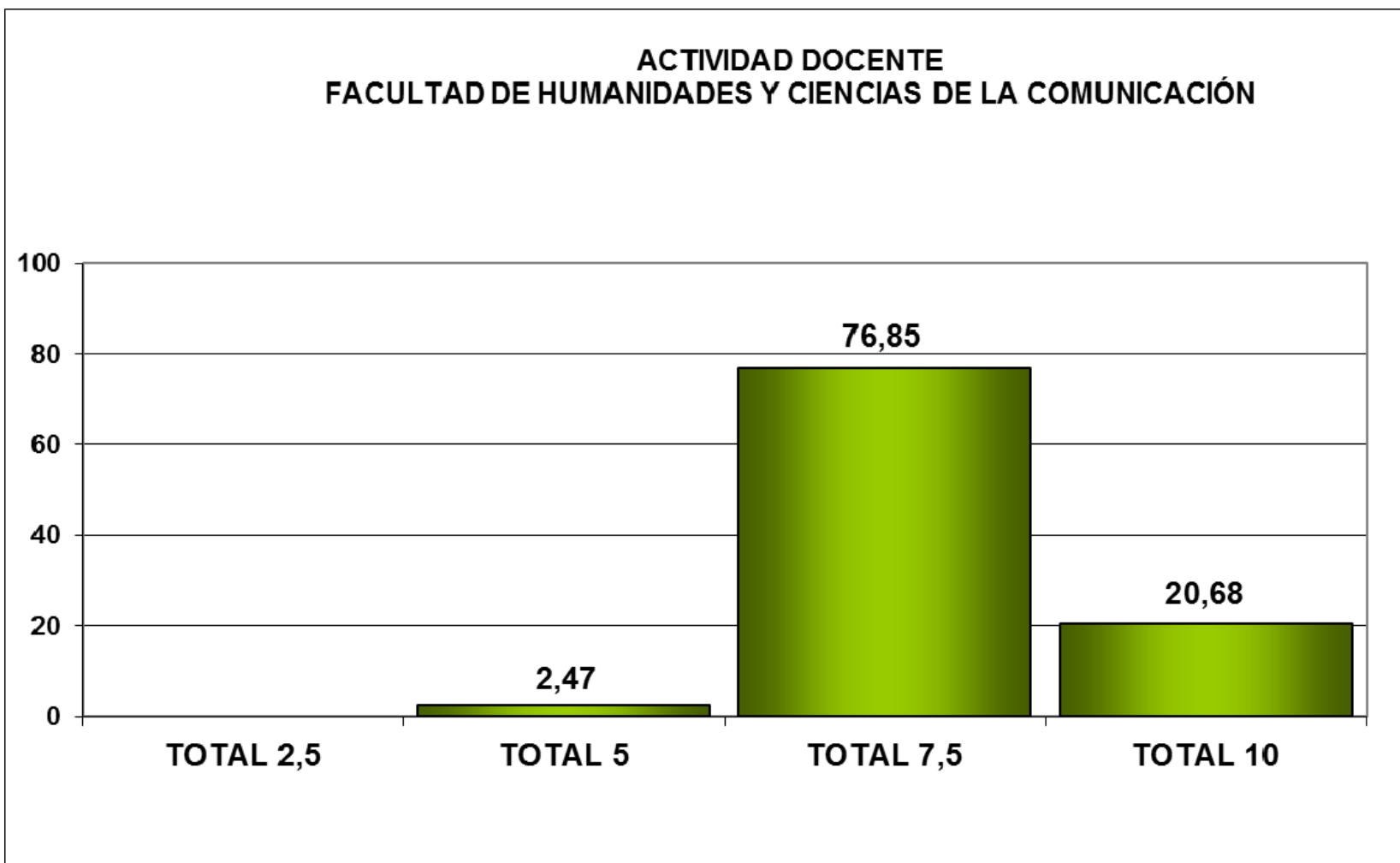

ACTIVIDAD DOCENTE. RESULTADOS POR FACULTAD.

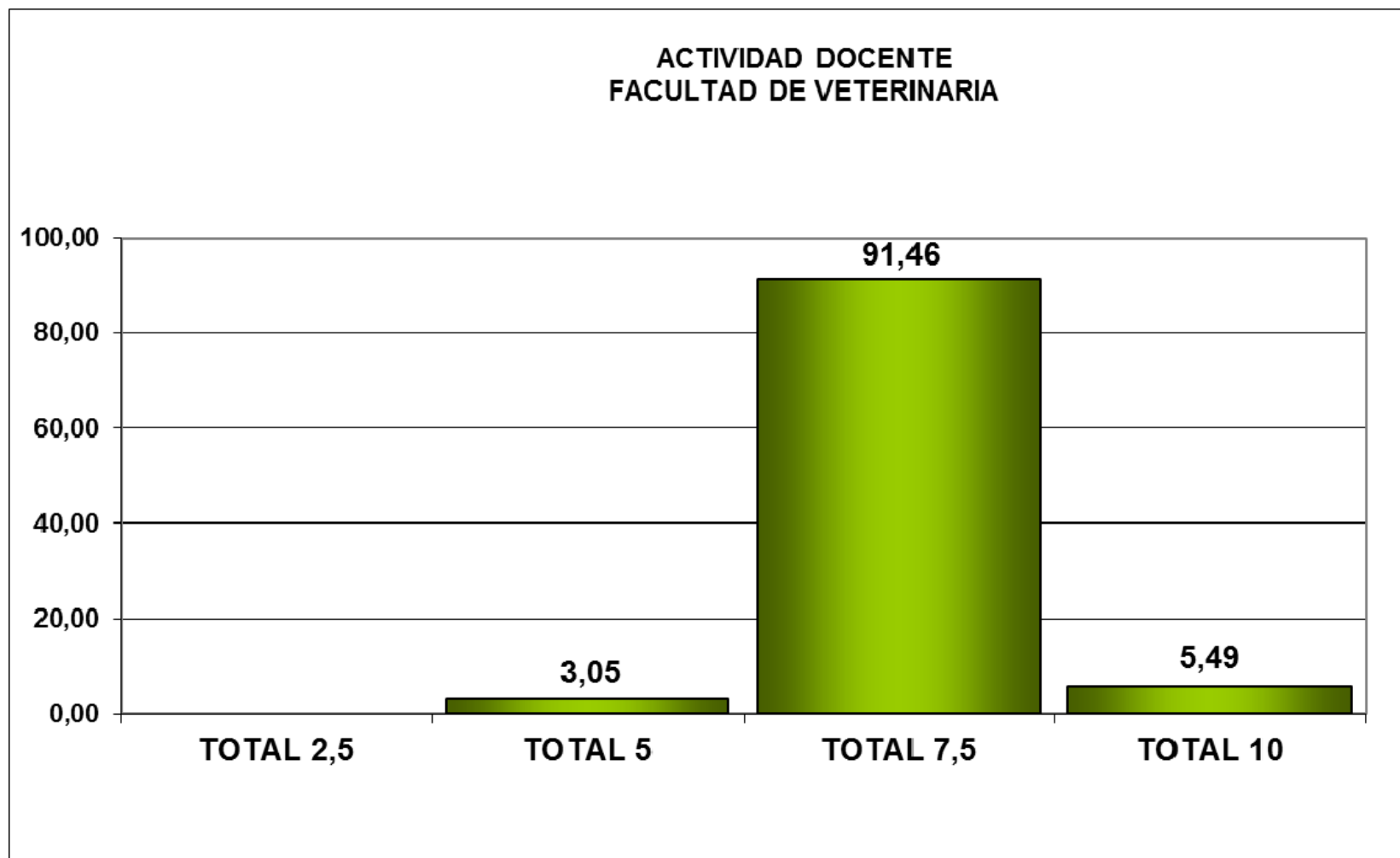

ACTIVIDAD DOCENTE. RESULTADOS POR FACULTAD.

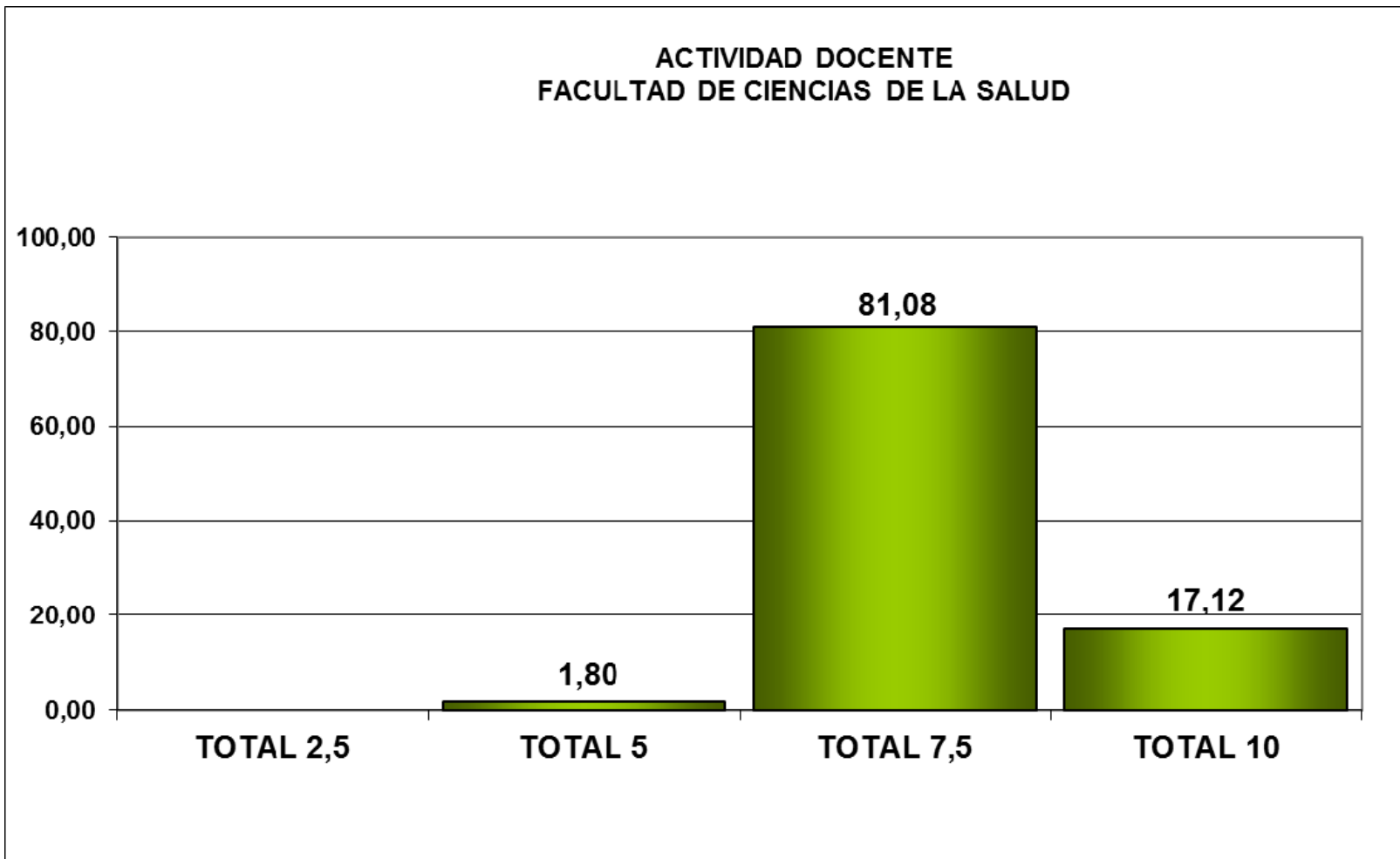

ACTIVIDAD DOCENTE. RESULTADOS POR FACULTAD.

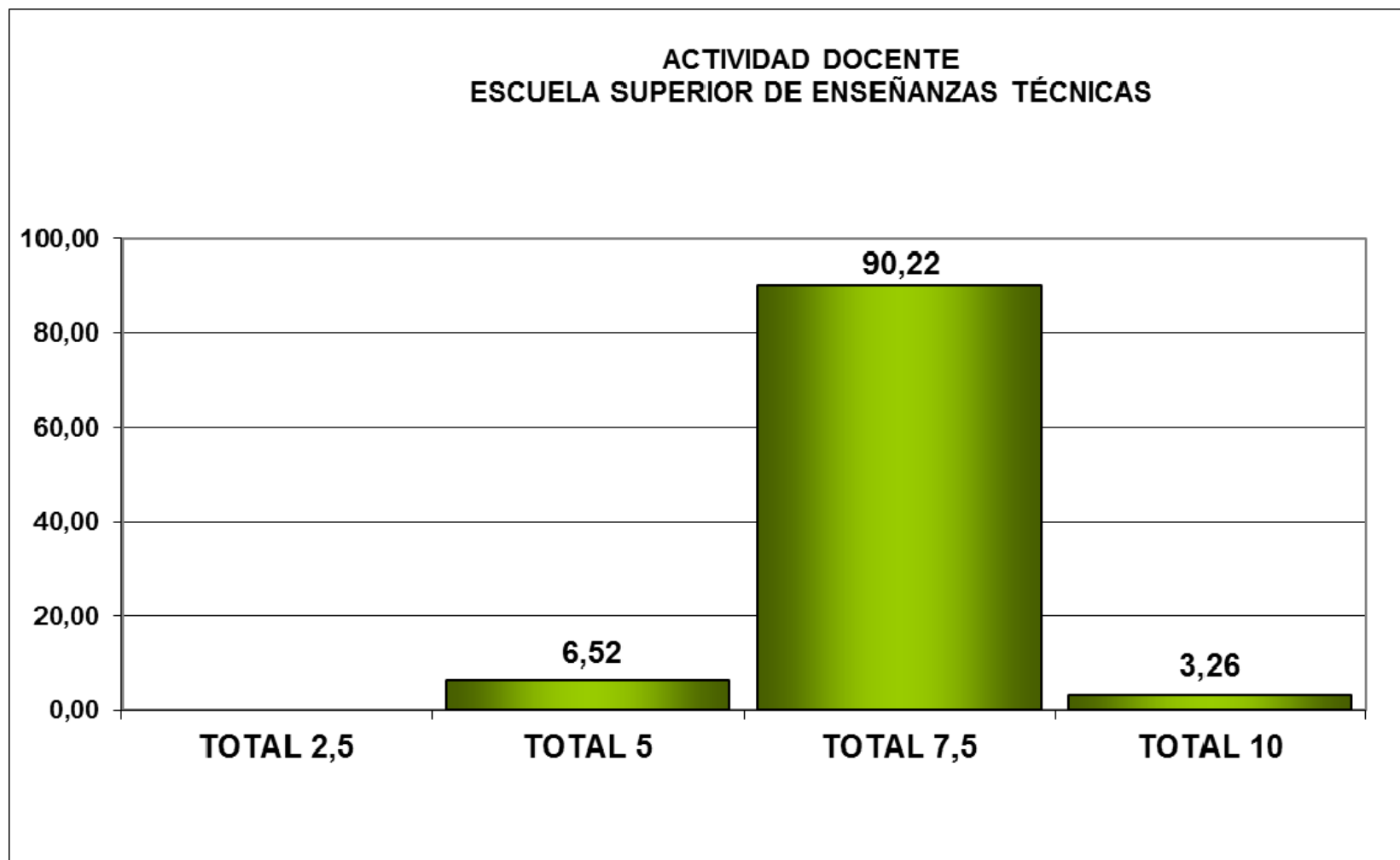

ACTIVIDAD DOCENTE. Comparativa Facultades y Escuela.

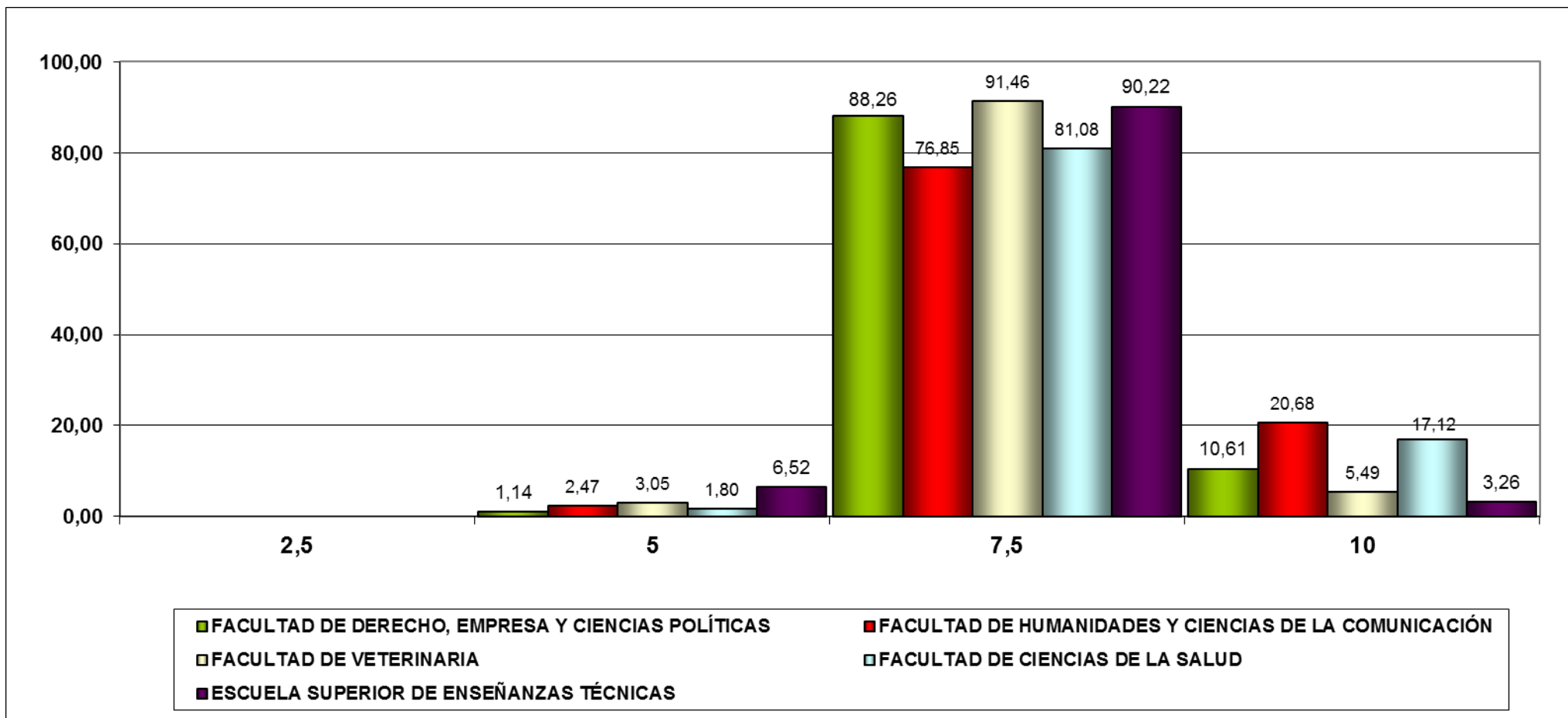

FACULTAD DE DERECHO, EMPRESA Y CIENCIAS POLÍTICAS. ACTIVIDAD DOCENTE. RESULTADOS POR SUBDIMENSIÓN.

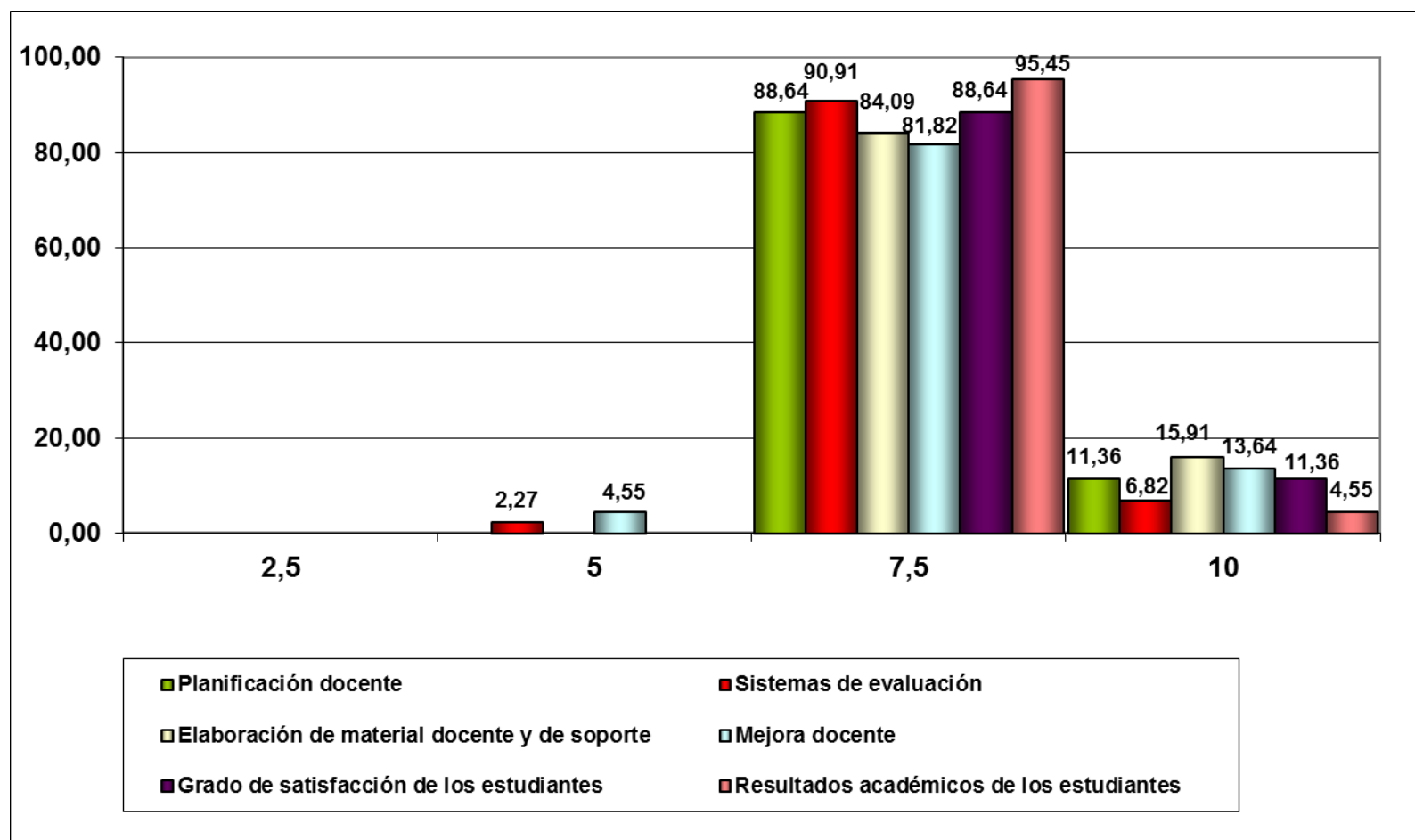

FACULTAD DE DERECHO, EMPRESA Y CIENCIAS POLÍTICAS. ACTIVIDAD DOCENTE. RESULTADOS POR DEPARTAMENTO.

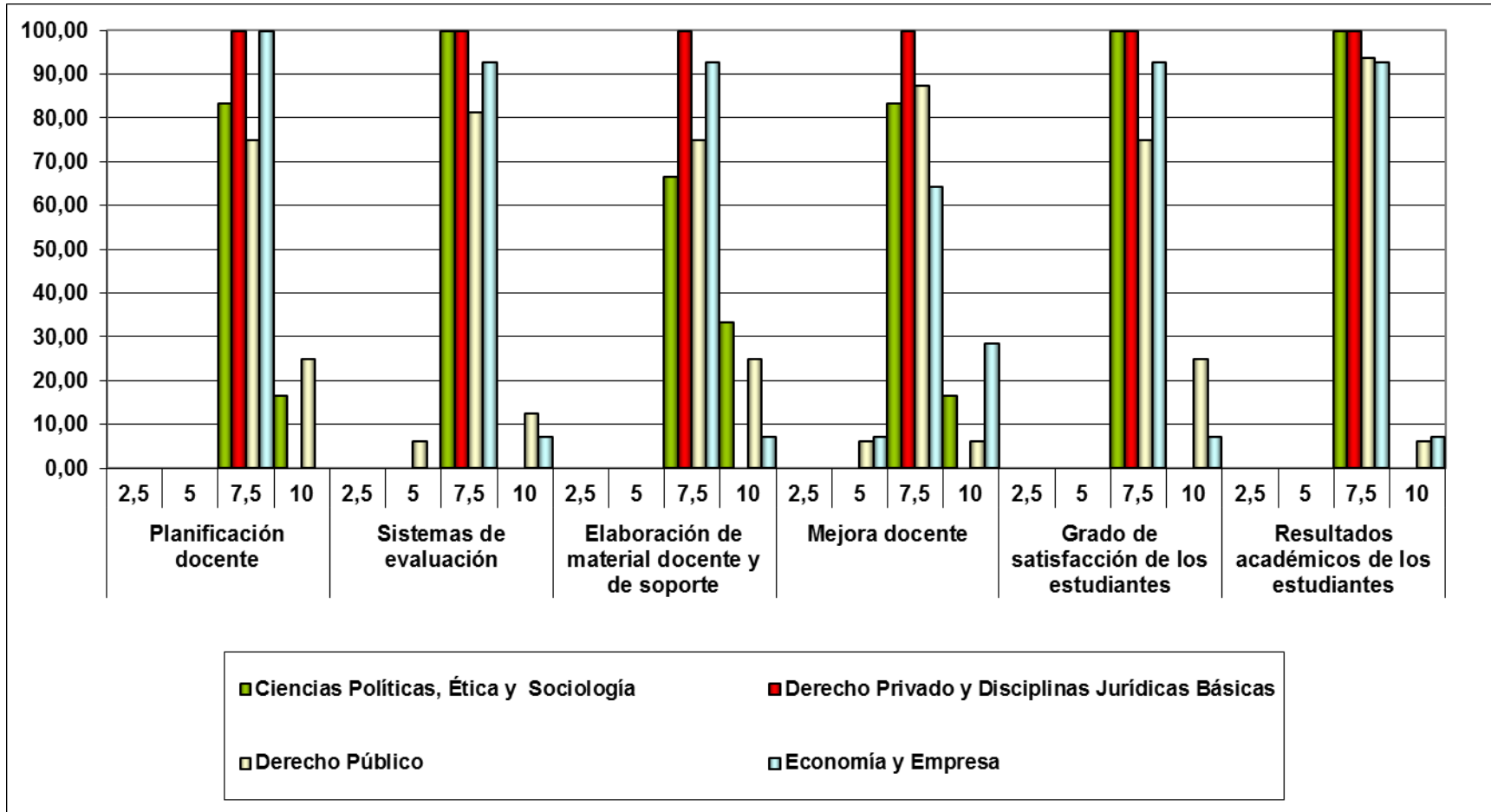

FACULTAD DE HUMANIDADES Y CIENCIAS DE LA COMUNICACIÓN. ACTIVIDAD DOCENTE. RESULTADOS POR SUBDIMENSIÓN.

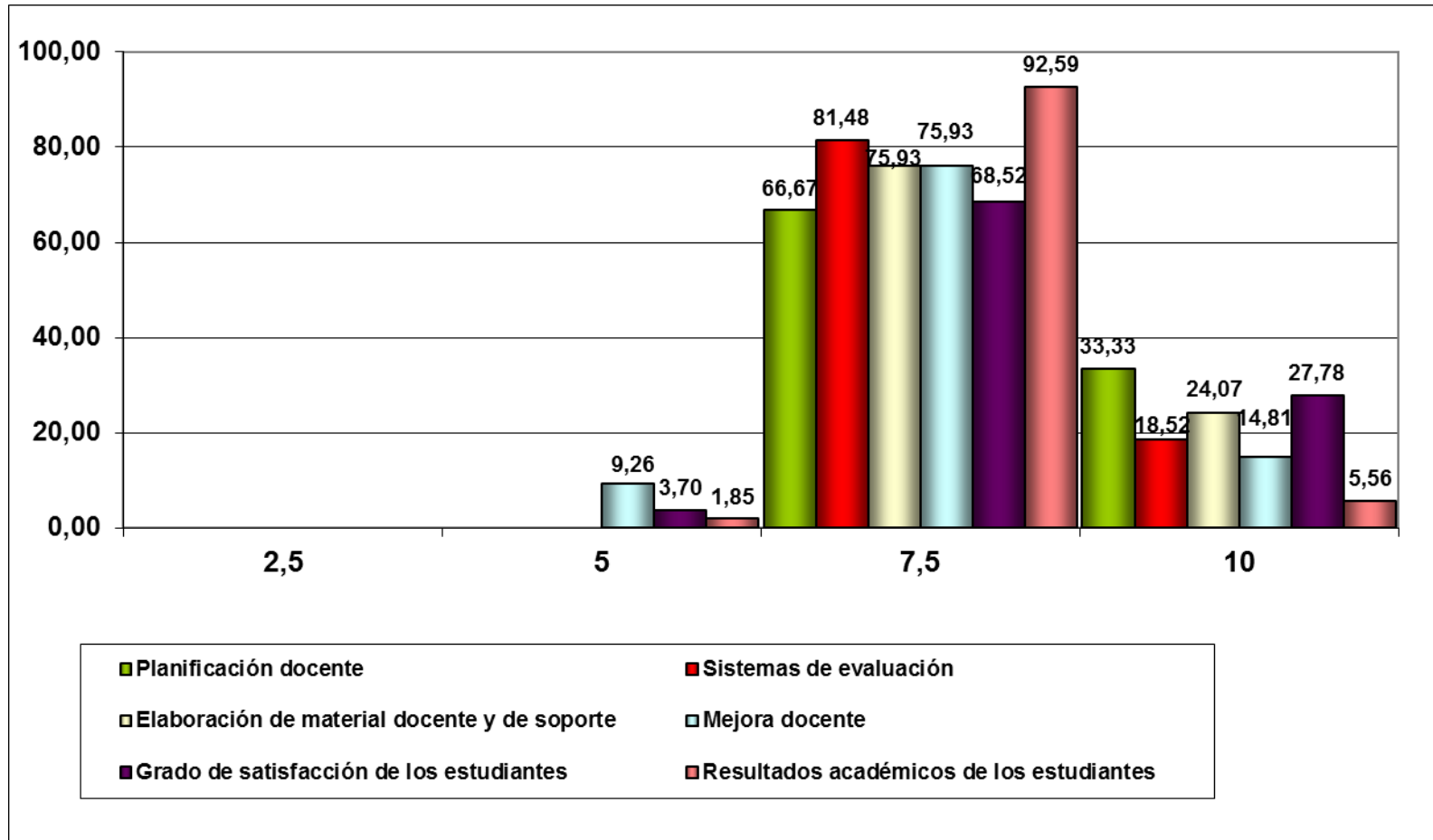

FACULTAD DE HUMANIDADES Y CIENCIAS DE LA COMUNICACIÓN ACTIVIDAD DOCENTE. RESULTADOS POR DEPARTAMENTO.

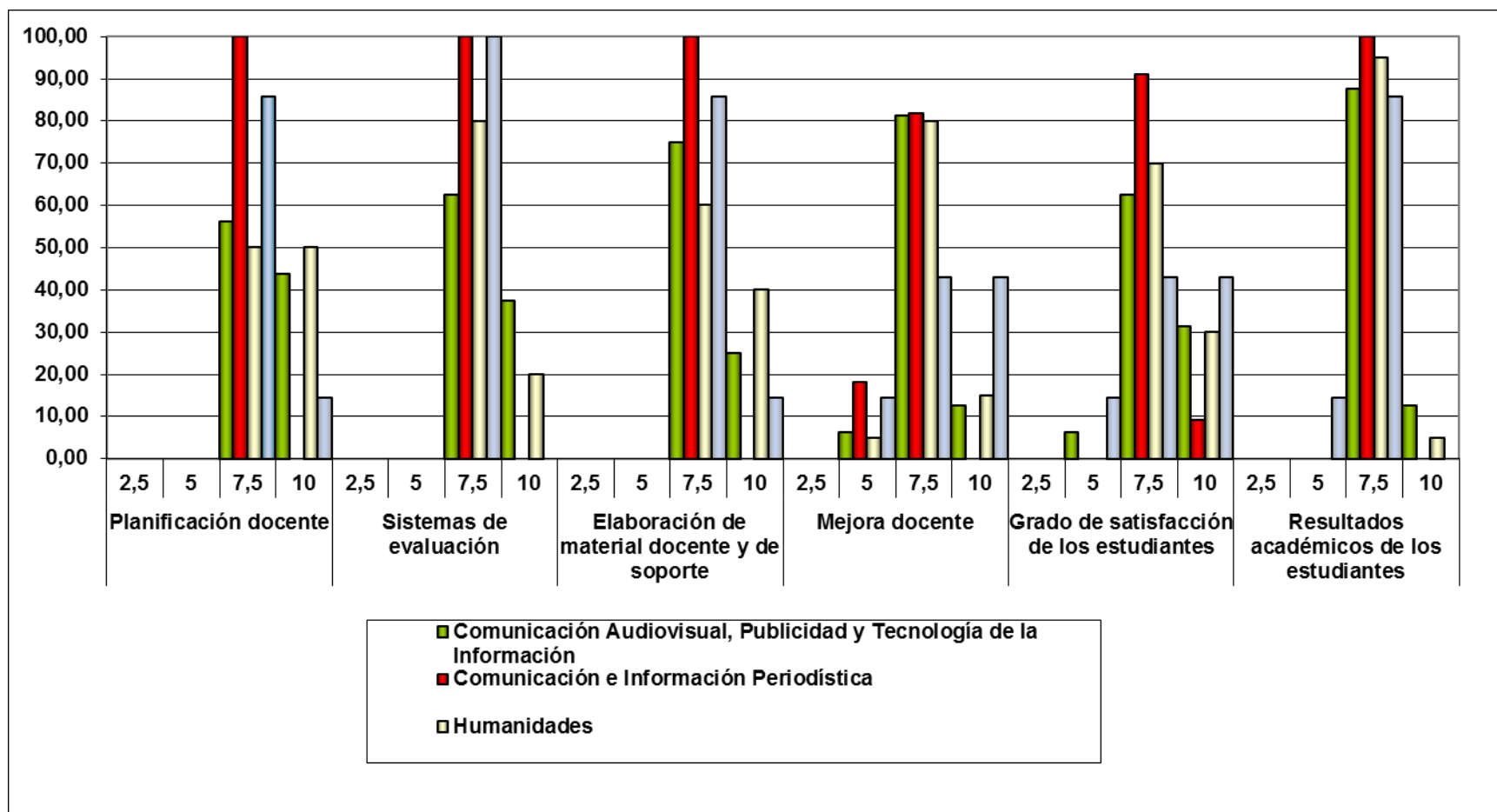

FACULTAD DE VETERINARIA.
 ACTIVIDAD DOCENTE. RESULTADOS POR SUBDIMENSIÓN.

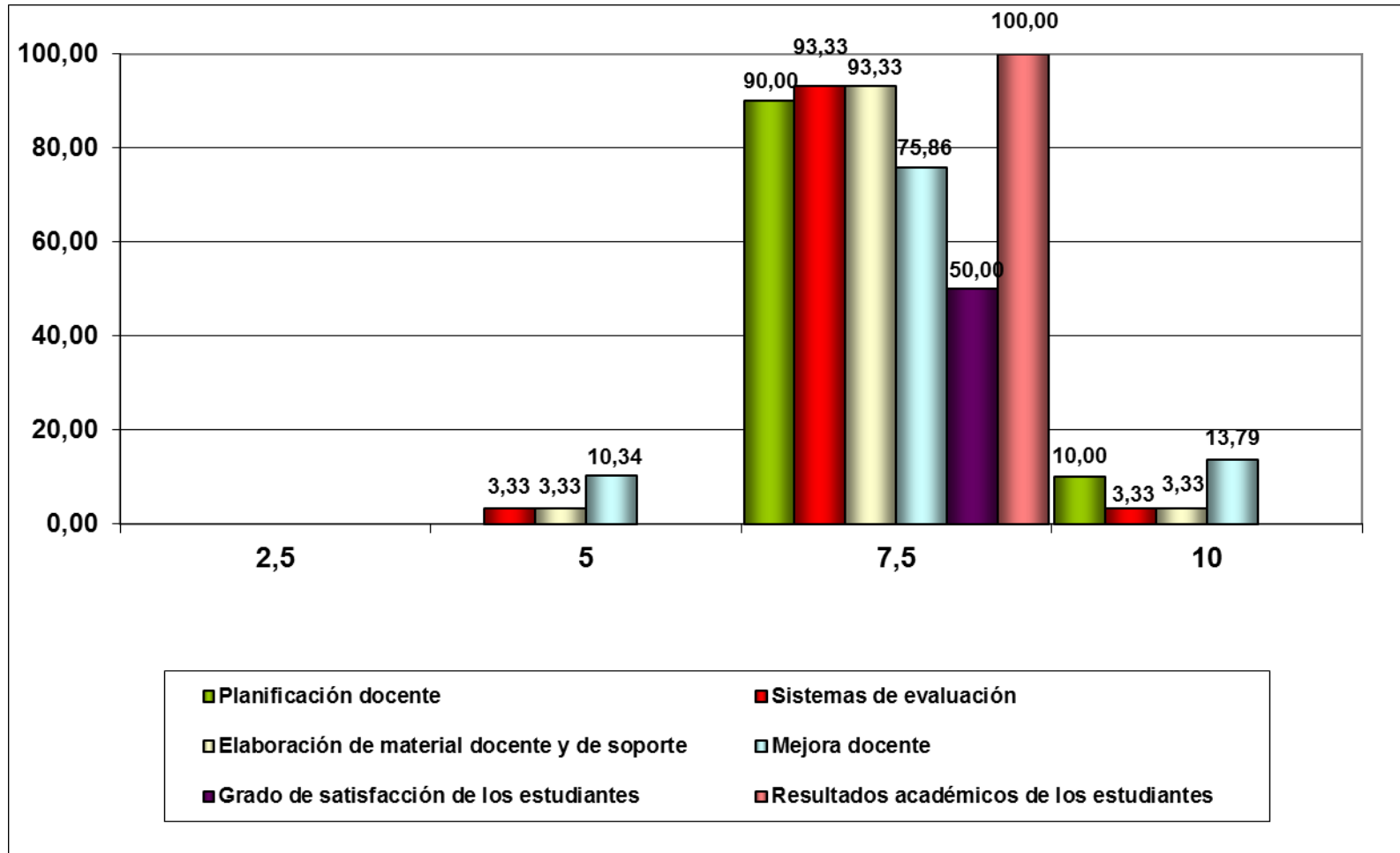

FACULTAD DE VETERINARIA ACTIVIDAD DOCENTE. RESULTADOS POR DEPARTAMENTO.

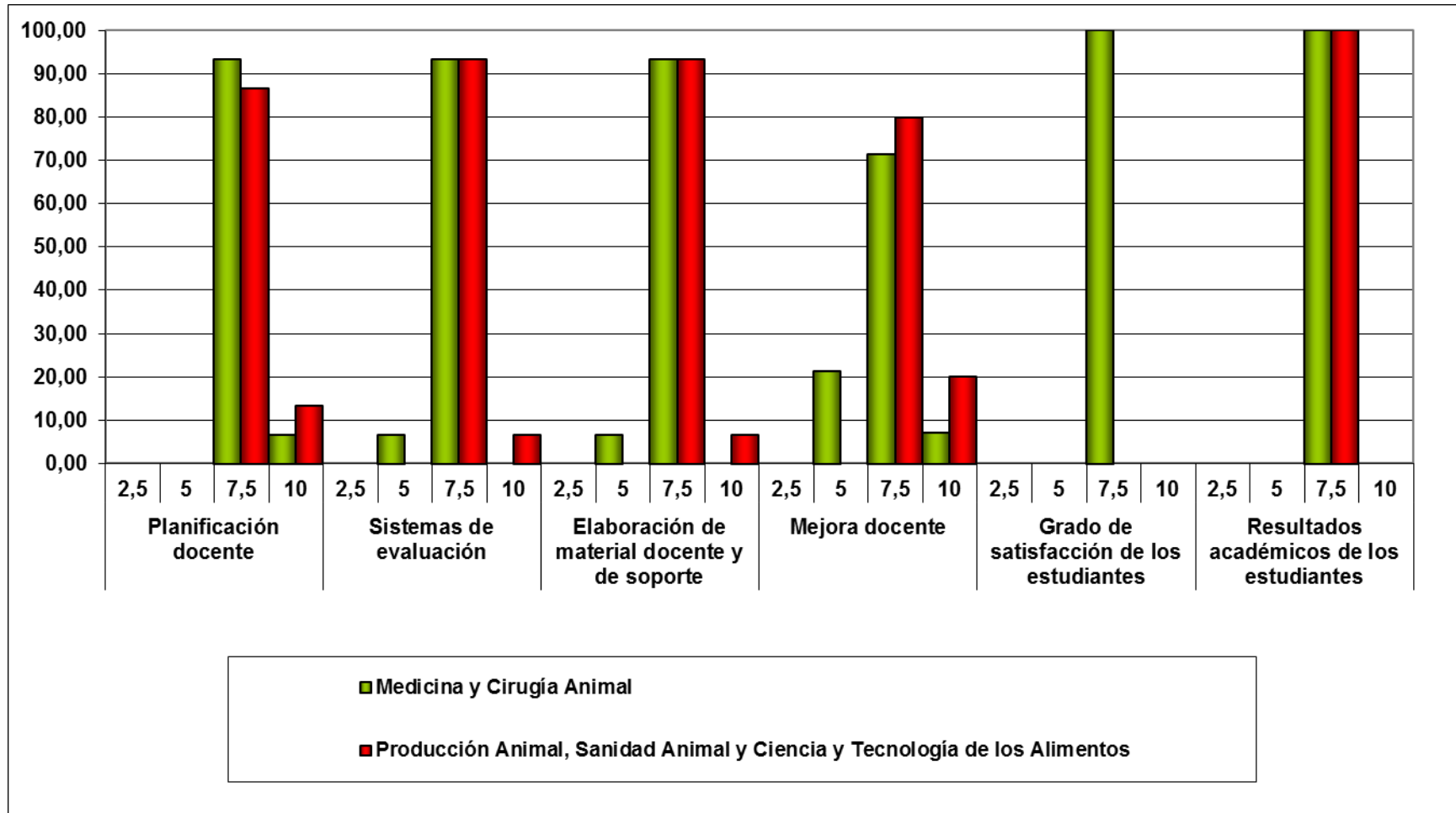

FACULTAD DE CIENCIAS DE LA SALUD. ACTIVIDAD DOCENTE. RESULTADOS POR SUBDIMENSIÓN.

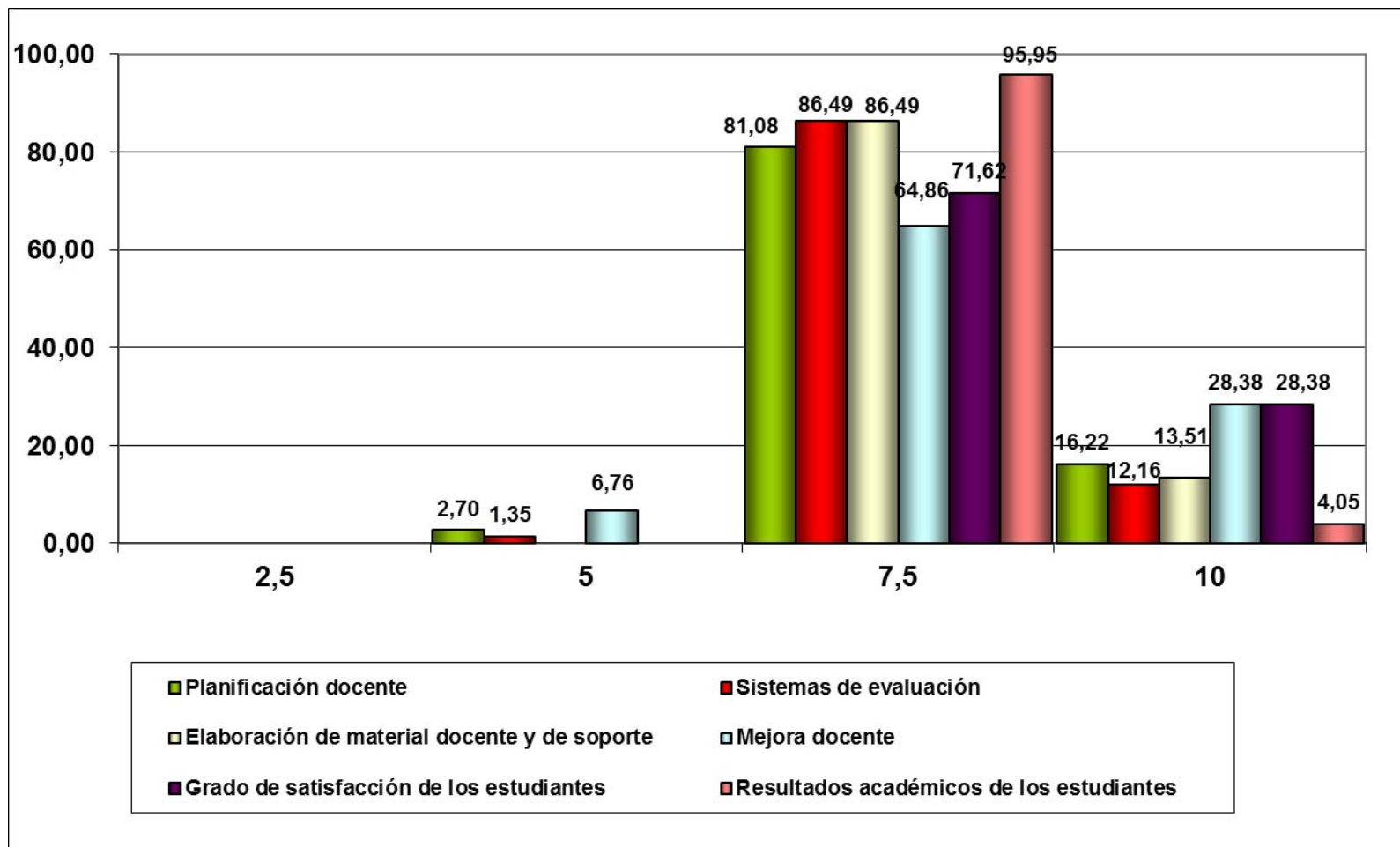

FACULTAD DE CIENCIAS DE LA SALUD.
ACTIVIDAD DOCENTE. RESULTADOS POR DEPARTAMENTO.

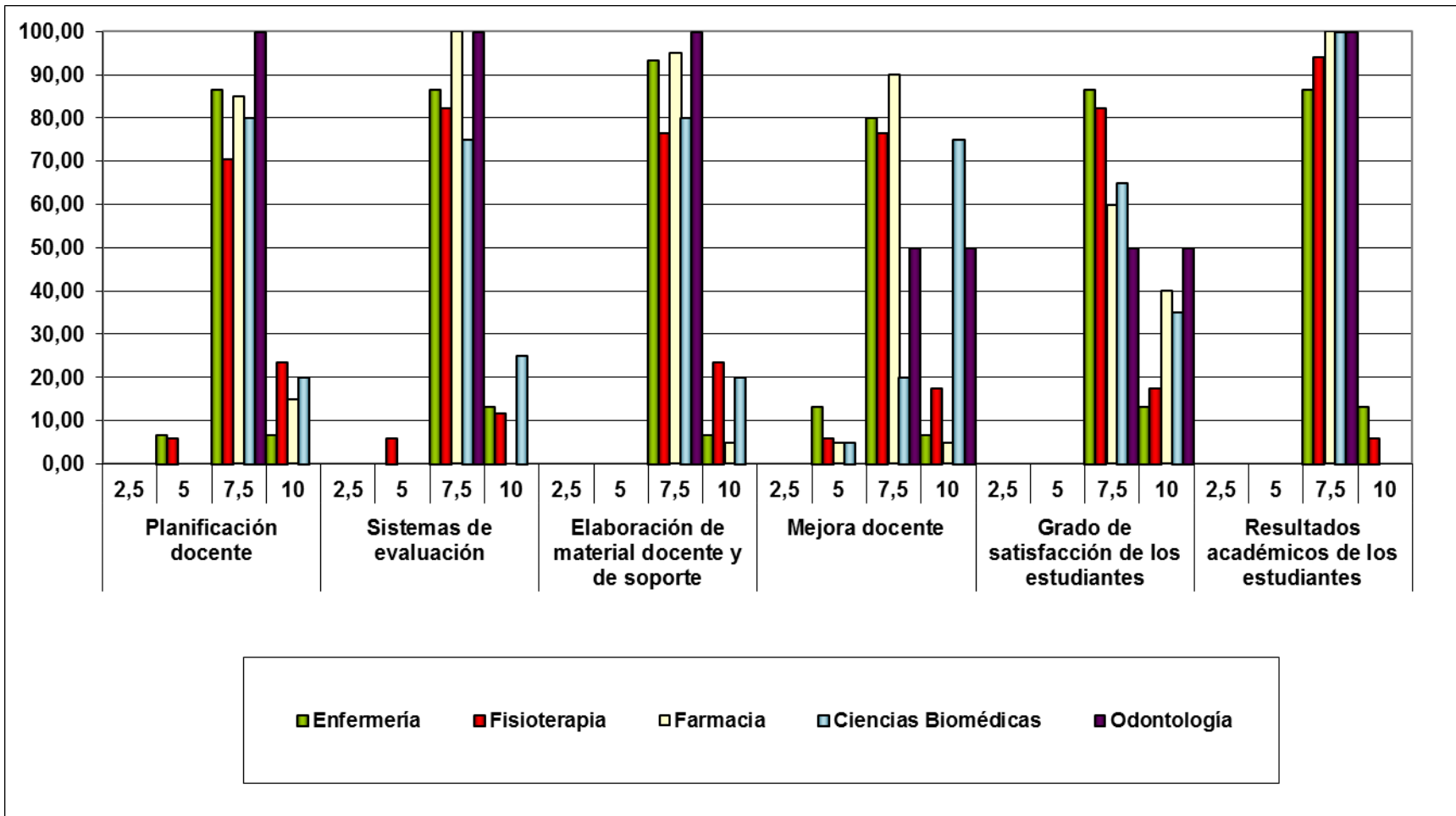

ESCUELA SUPERIOR DE ENSEÑANZAS TÉCNICAS ACTIVIDAD DOCENTE. RESULTADOS POR SUBDIMENSIÓN.

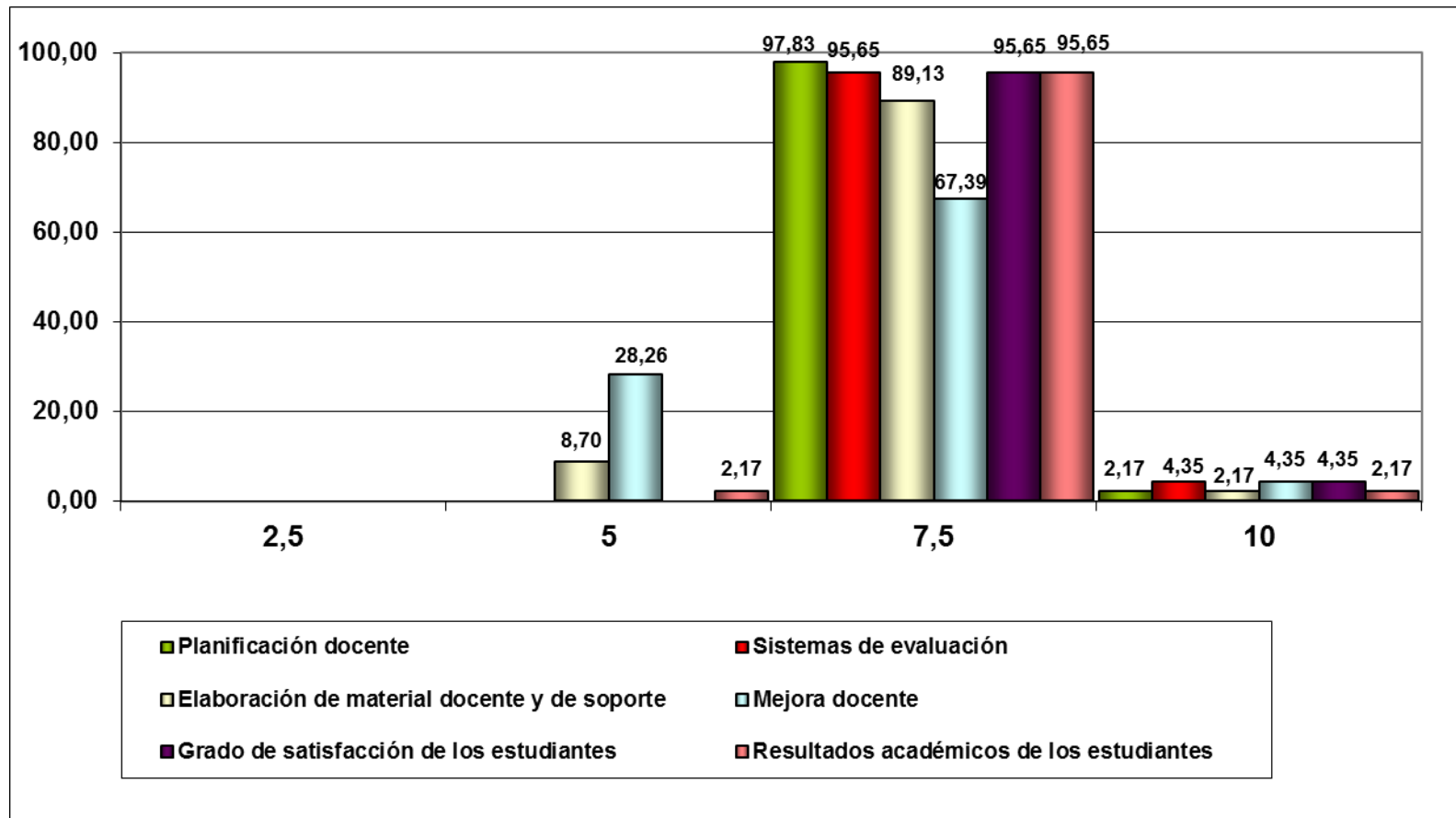

ESCUELA SUPERIOR DE ENSEÑANZAS TÉCNICAS. ACTIVIDAD DOCENTE. RESULTADOS POR DEPARTAMENTO.

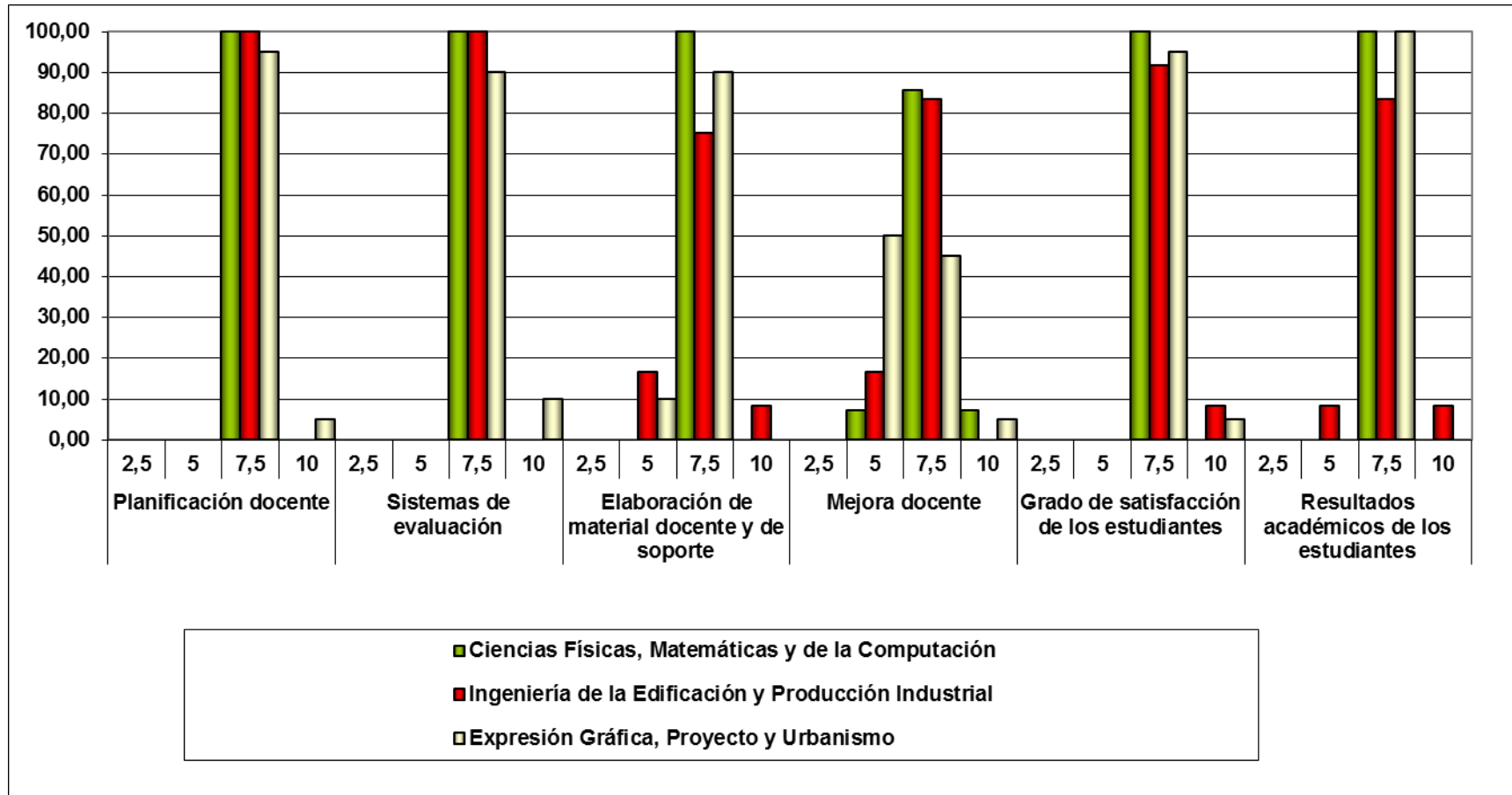

ACTIVIDAD DOCENTE. Comparativa Facultades y Escuela.

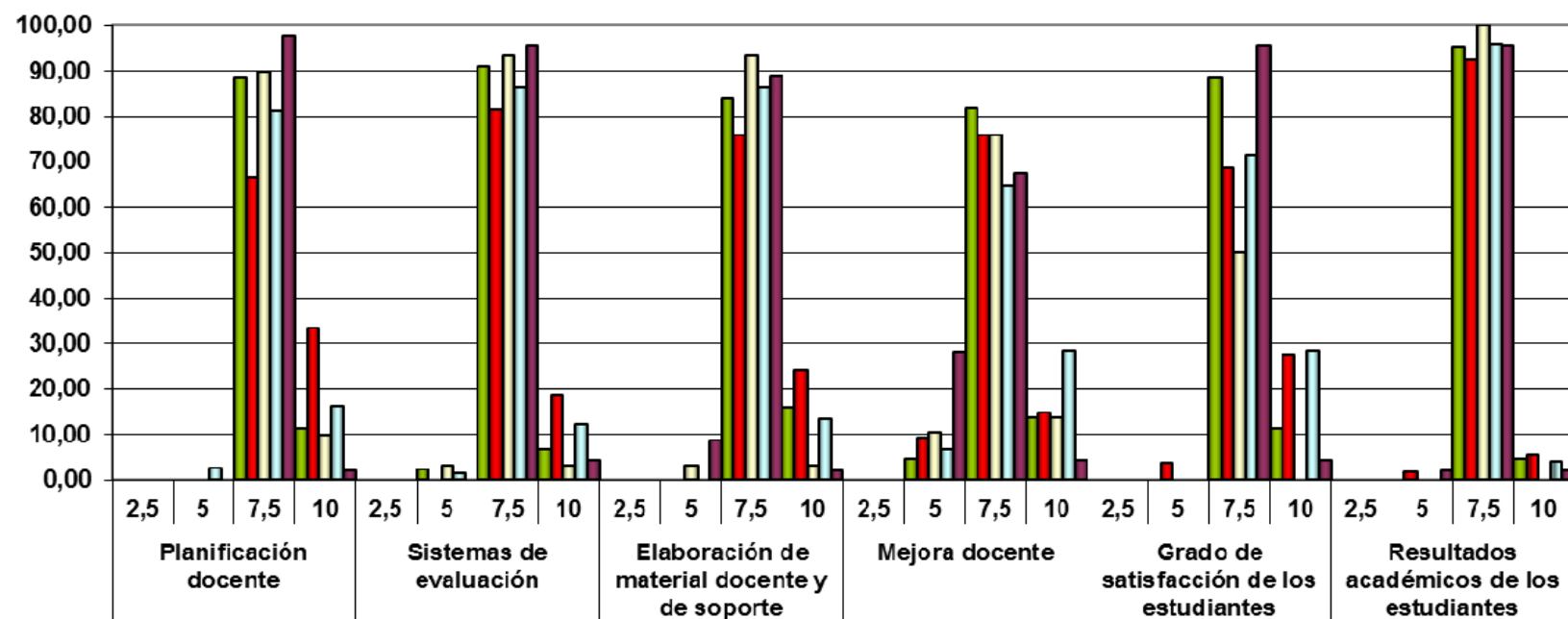

- Facultad de Derecho, Empresa y Cc. Políticas
- Facultad de Humanidades y Cc. de la Comunicación
- Facultad de Veterinaria
- Facultad de Ciencias de la Salud
- Escuela Superior de Enseñanzas Técnicas

ACTIVIDAD INVESTIGADORA

Programa DOCENTIA.

Curso 2010/2011



ACTIVIDAD INVESTIGADORA. RESULTADOS POR UNIVERSIDAD.

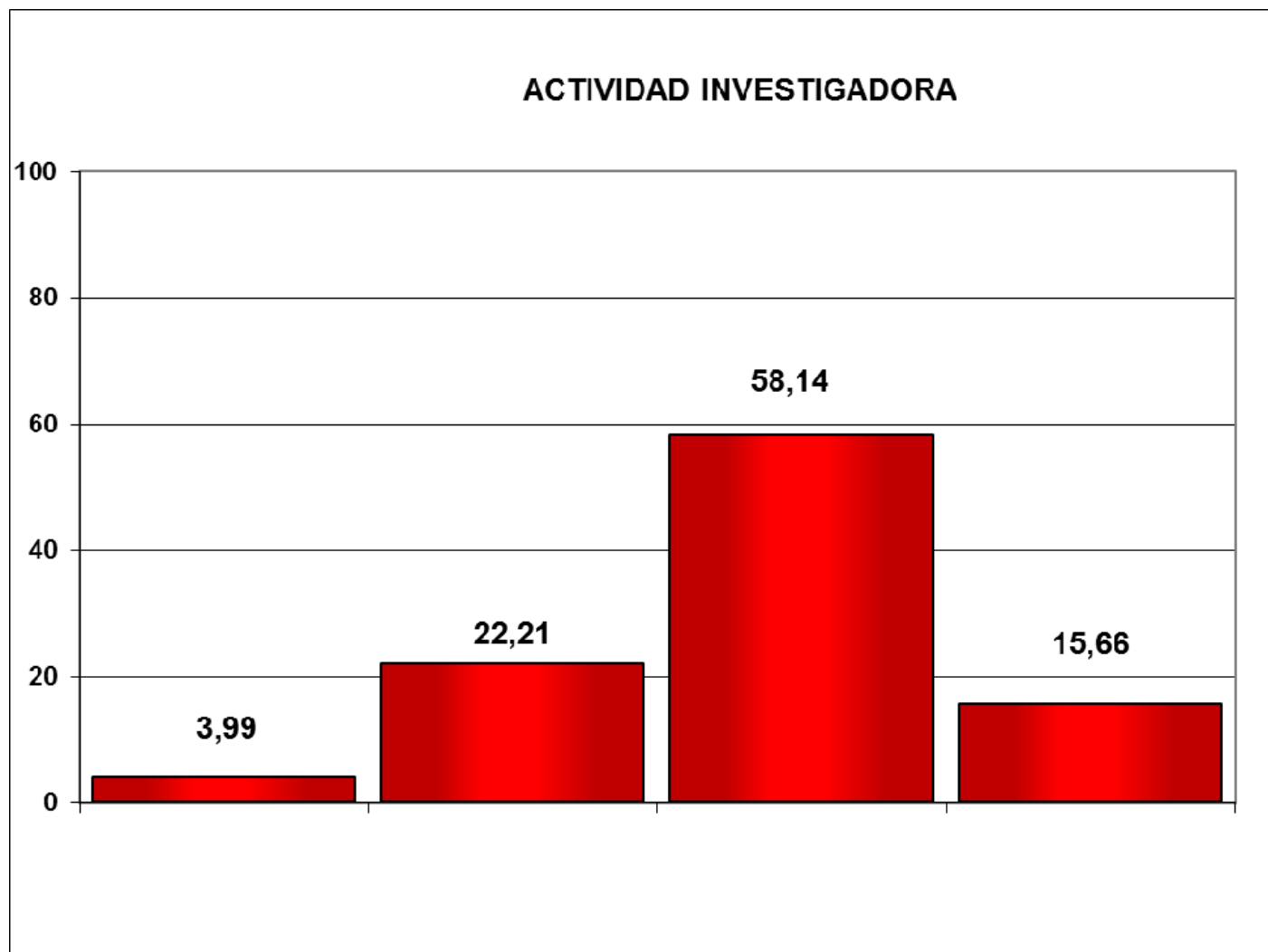

ACTIVIDAD INVESTIGADORA. RESULTADOS POR UNIVERSIDAD Y SUBDIMENSIÓN.

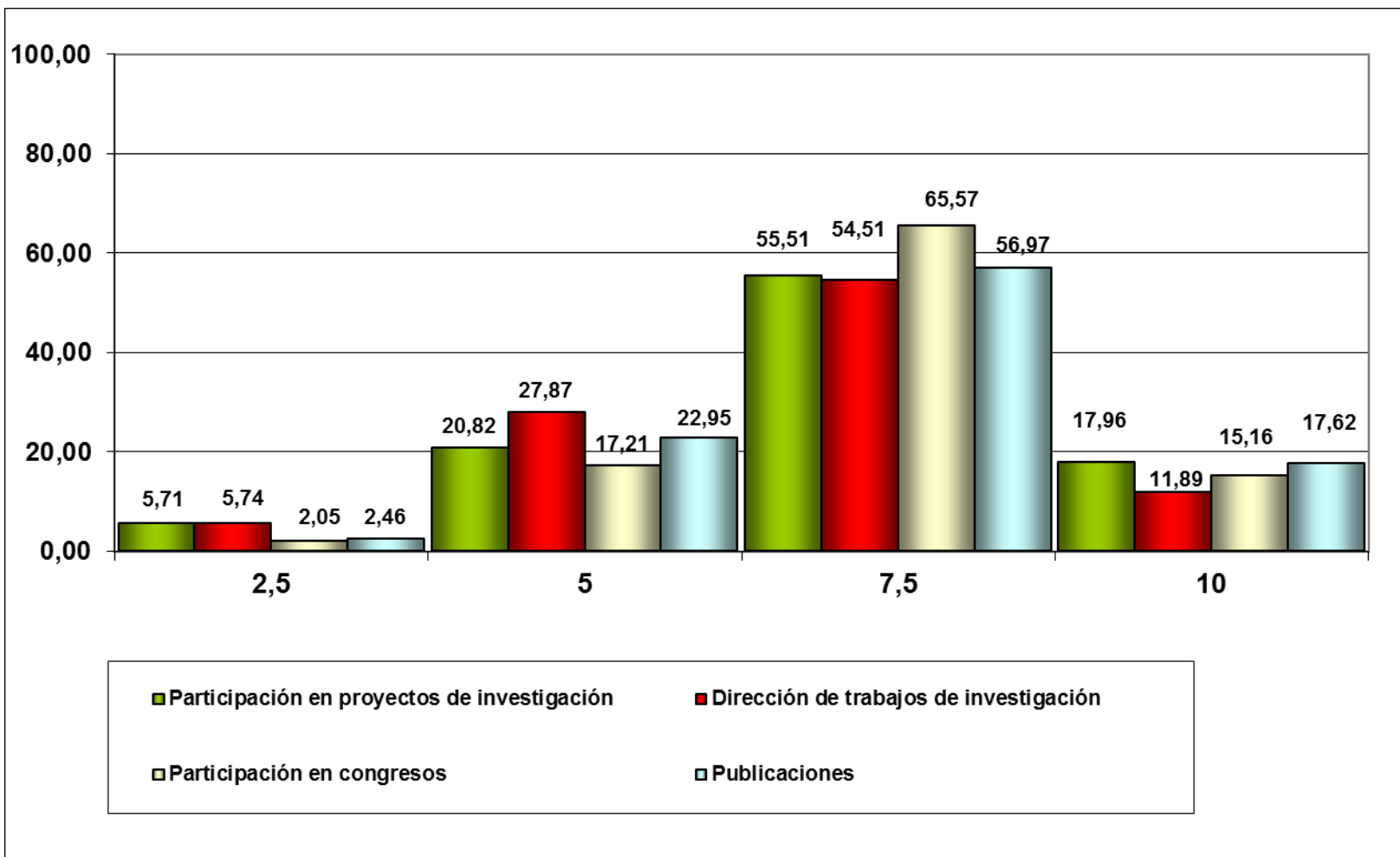

ACTIVIDAD INVESTIGADORA. RESULTADOS POR FACULTAD.

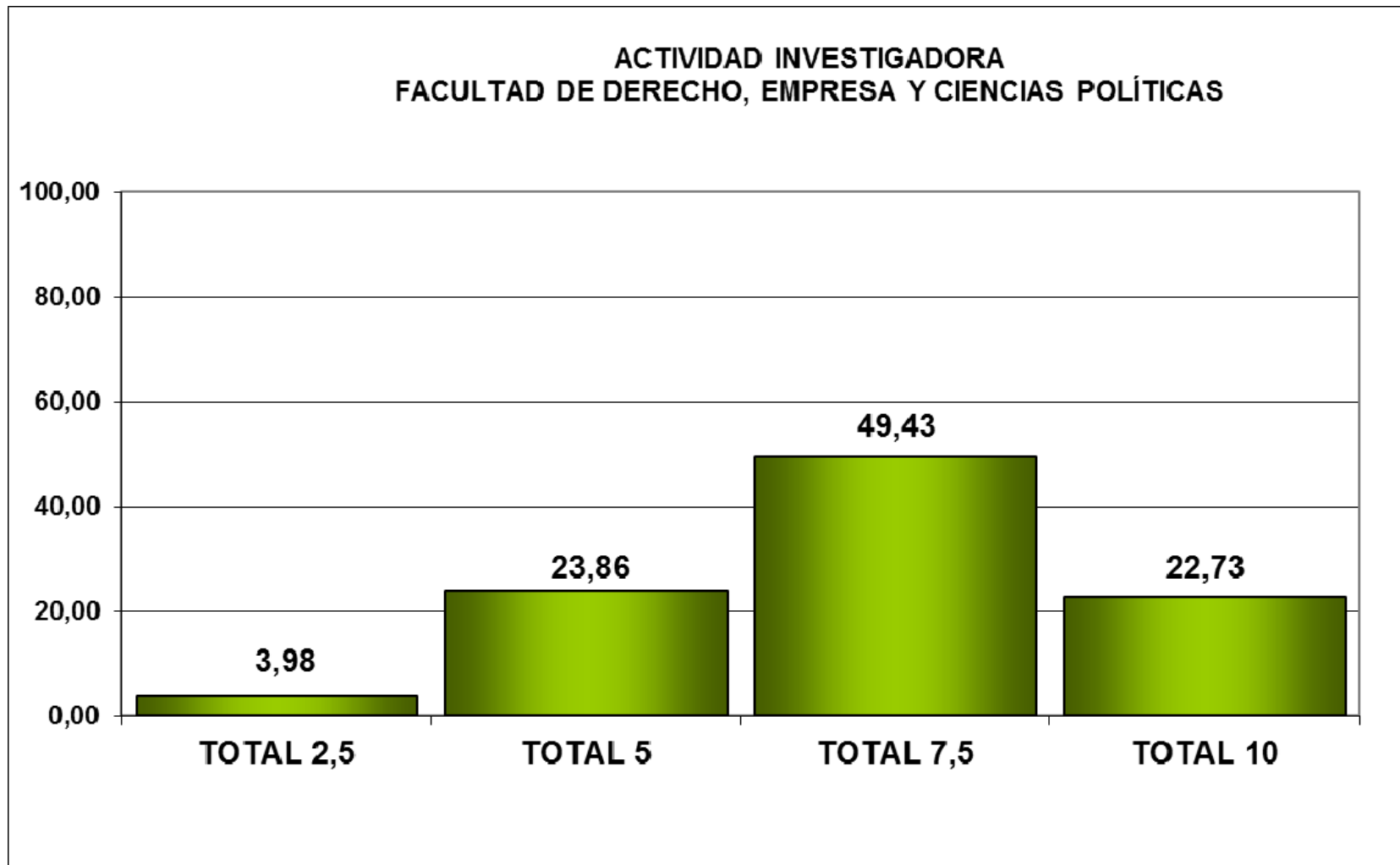

ACTIVIDAD INVESTIGADORA. RESULTADOS POR FACULTAD.

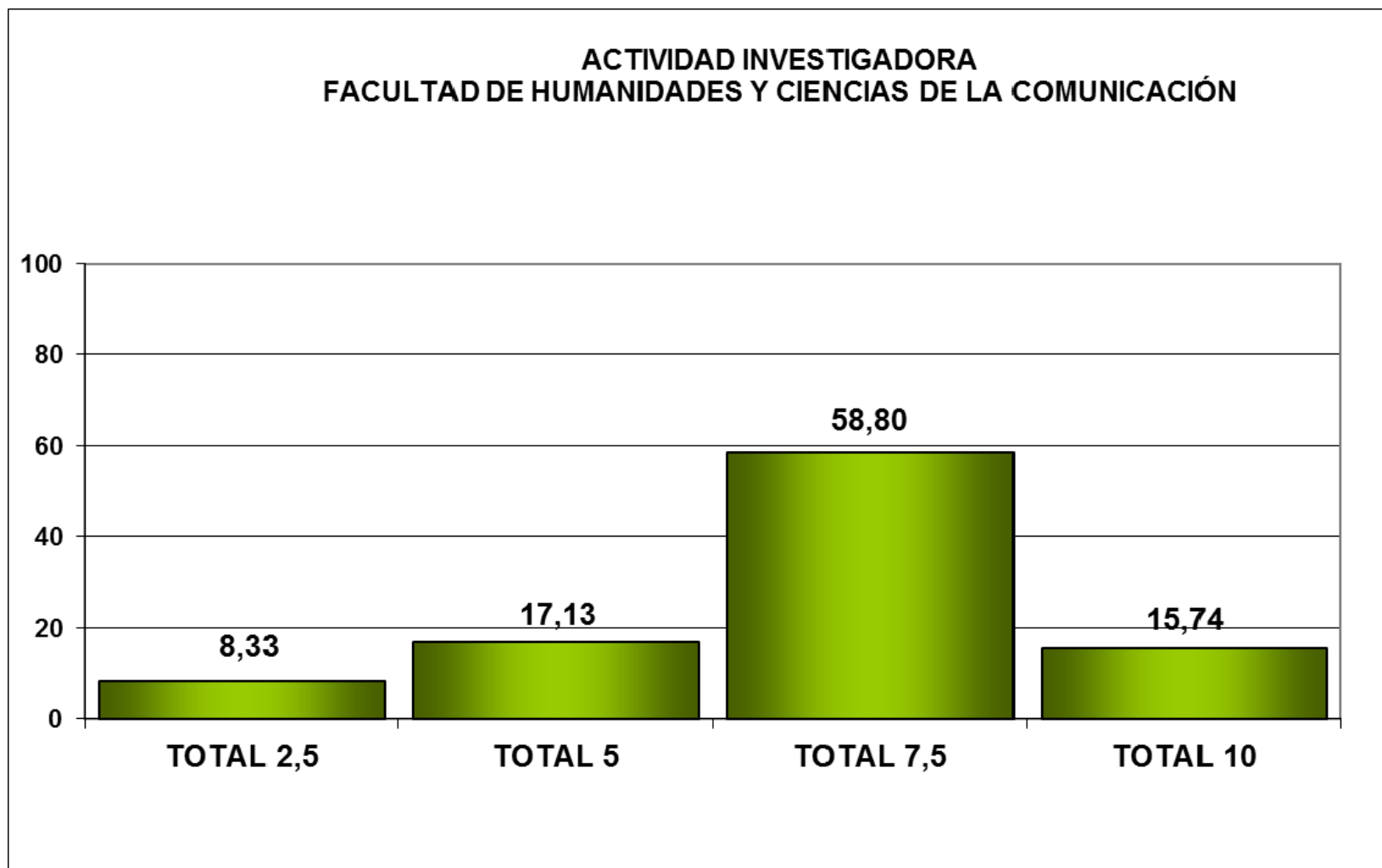

ACTIVIDAD INVESTIGADORA. RESULTADOS POR FACULTAD.

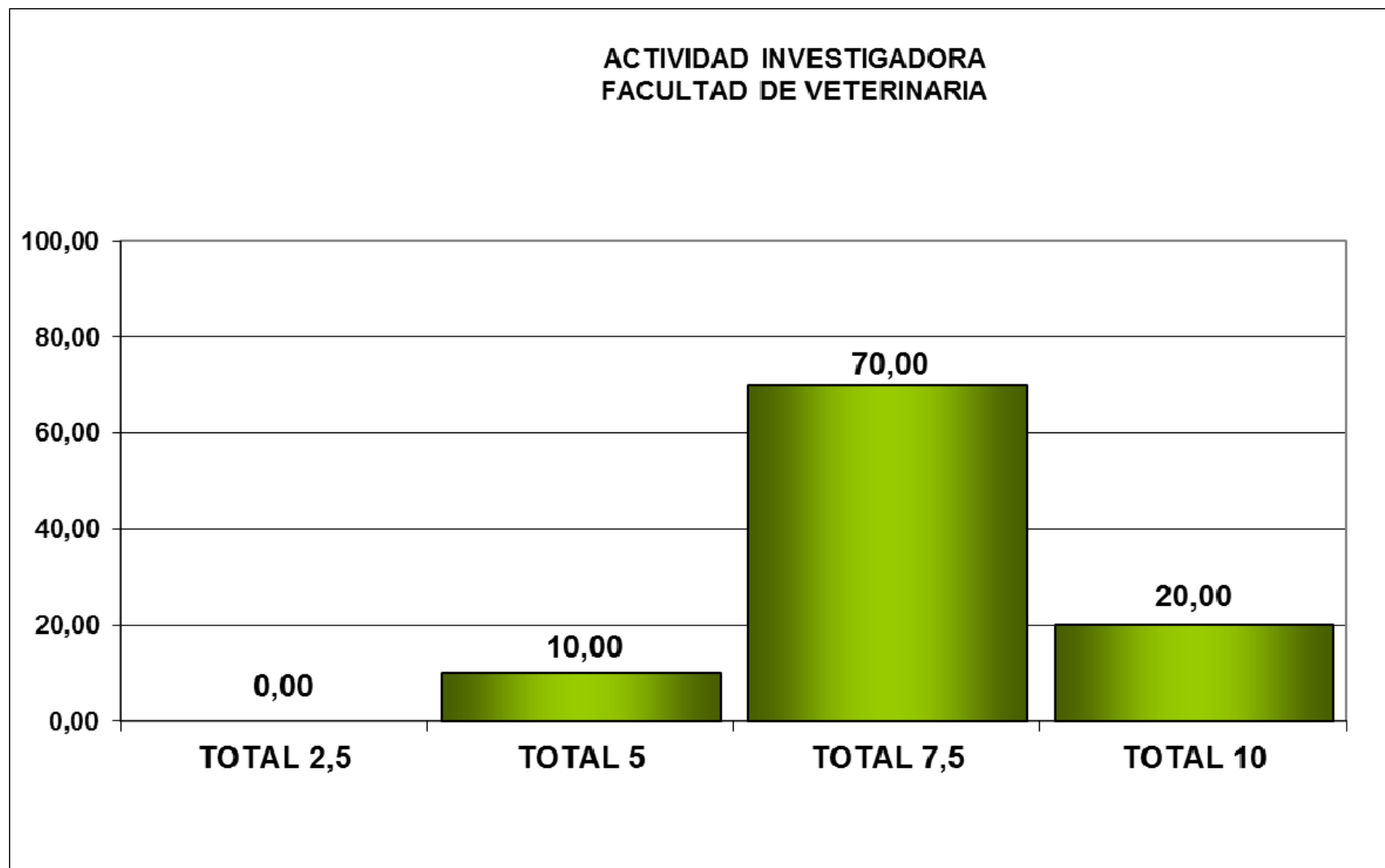

ACTIVIDAD INVESTIGADORA. RESULTADOS POR FACULTAD.

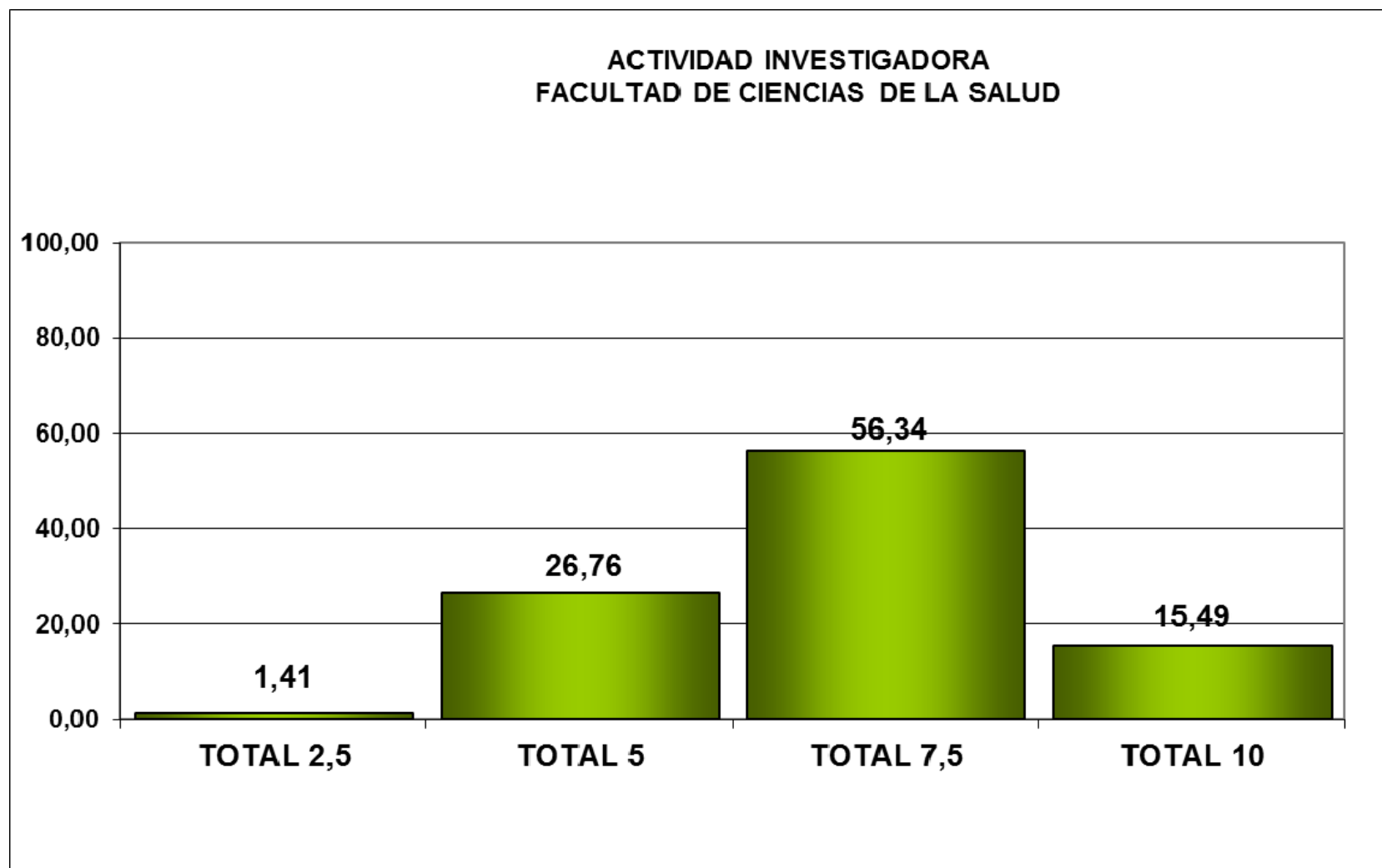

ACTIVIDAD INVESTIGADORA. RESULTADOS POR FACULTAD.

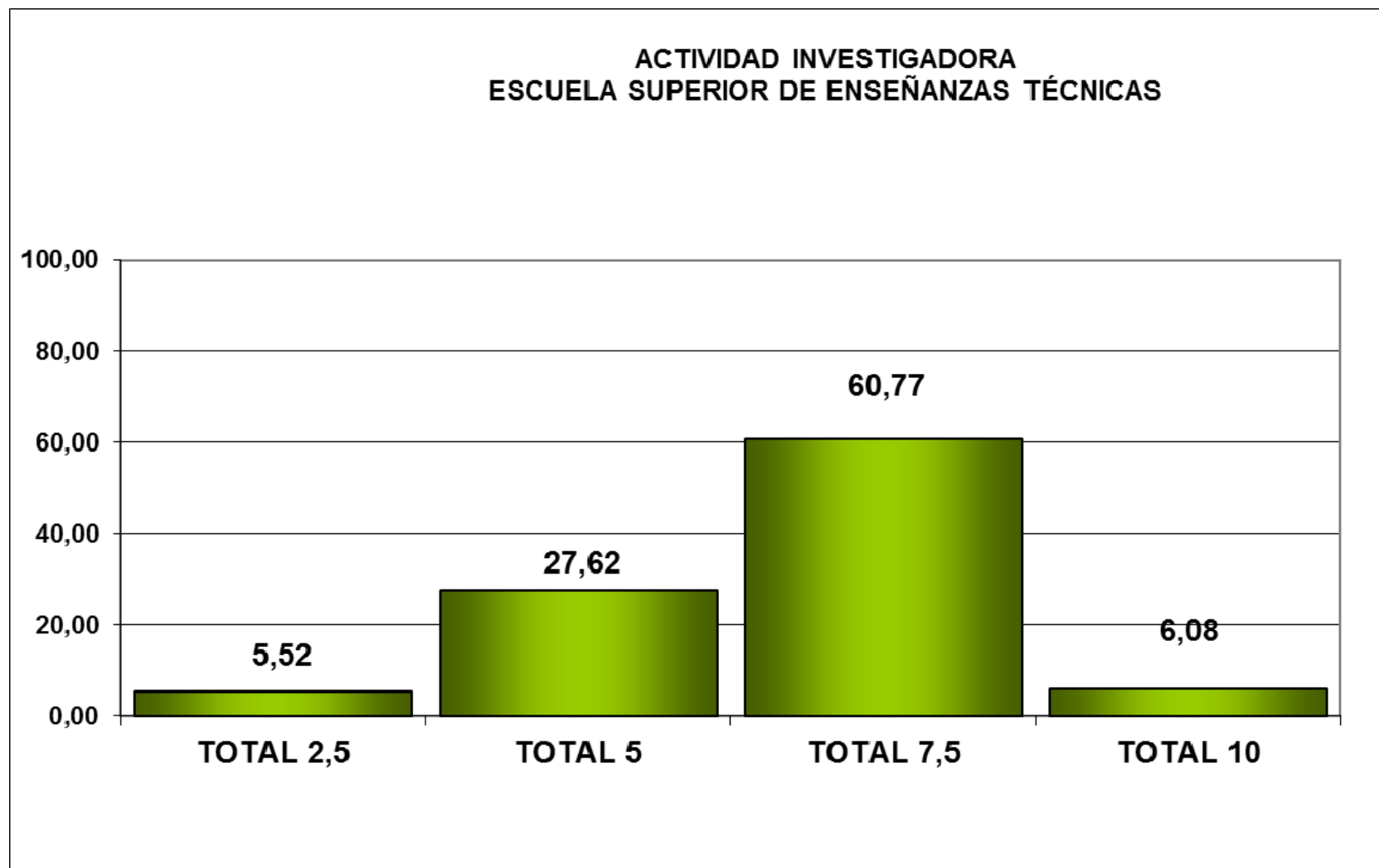

ACTIVIDAD INVESTIGADORA. Comparativa Facultades y Escuela.

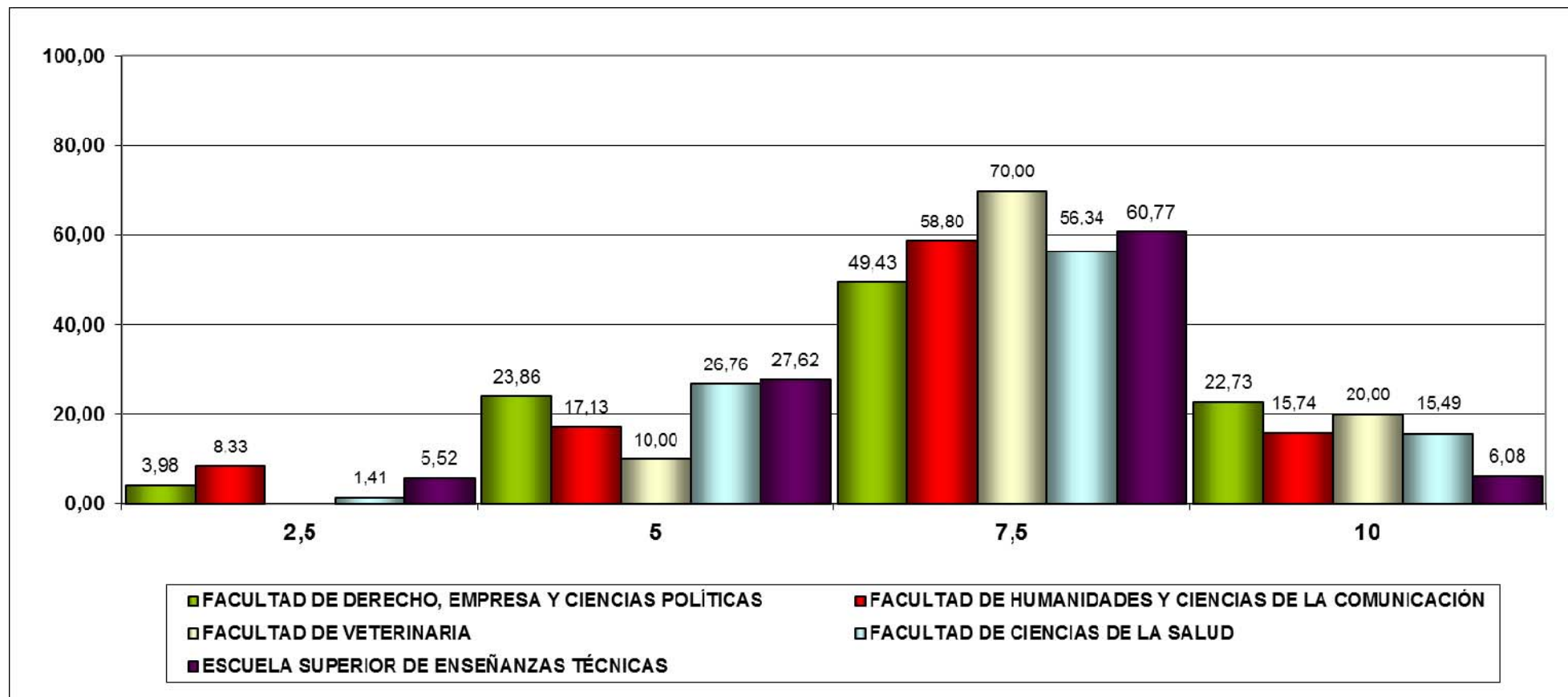

FACULTAD DE DERECHO, EMPRESA Y CIENCIAS POLÍTICAS. ACTIVIDAD INVESTIGADORA. RESULTADOS POR SUBDIMENSIÓN.

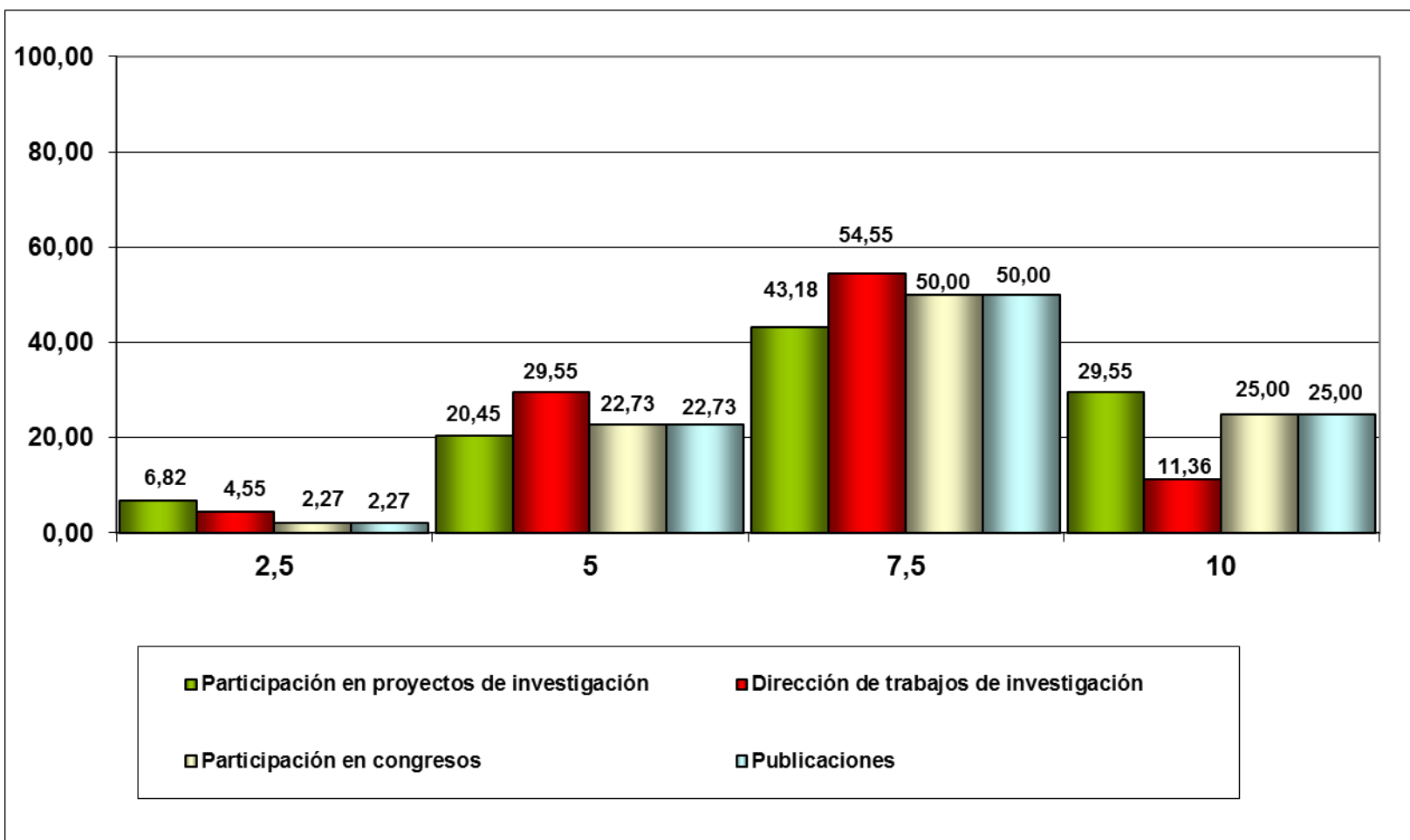

FACULTAD DE DERECHO, EMPRESA Y CIENCIAS POLÍTICAS. ACTIVIDAD INVESTIGADORA. RESULTADOS POR DEPARTAMENTO.

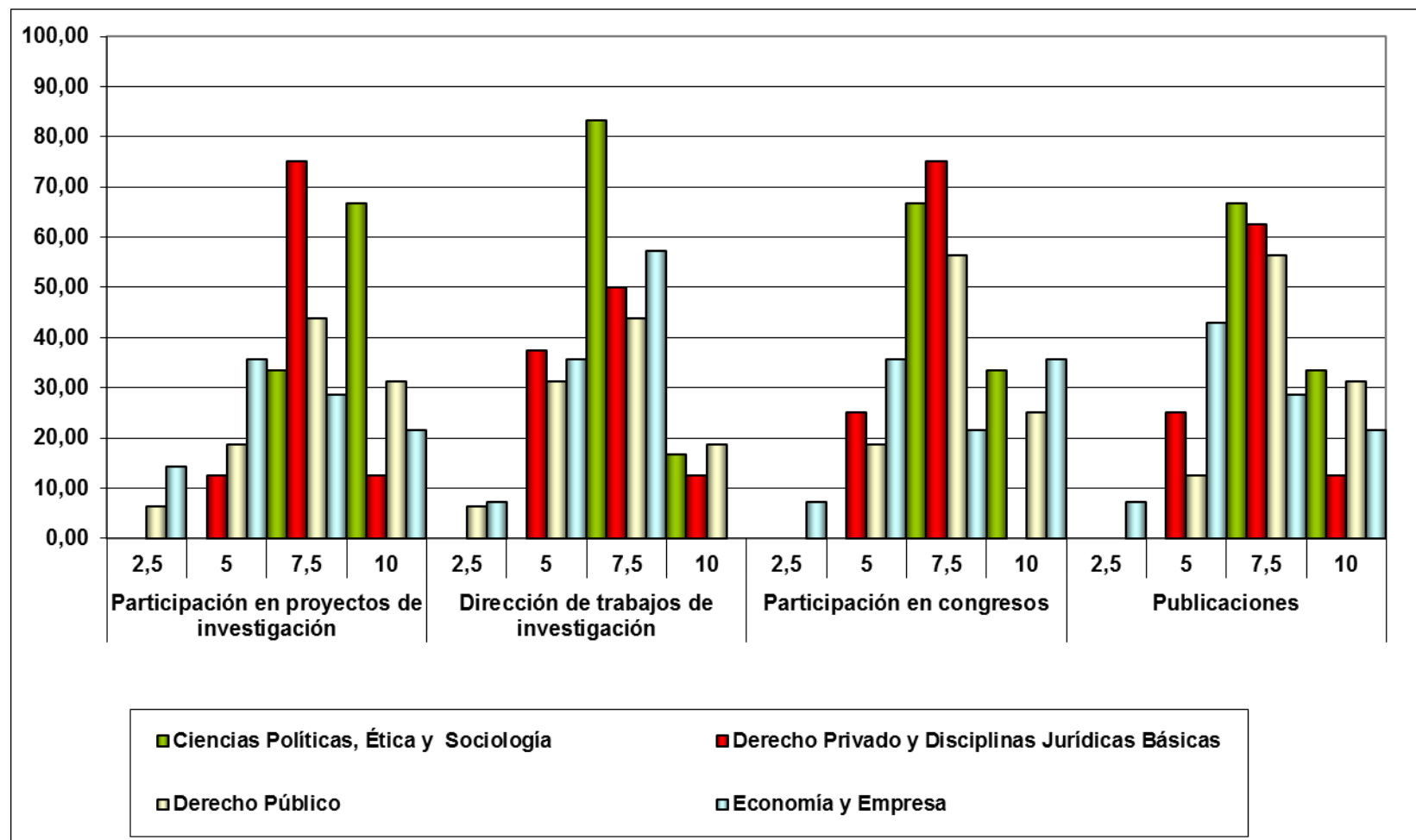

FACULTAD DE HUMANIDADES Y CIENCIAS DE LA COMUNICACIÓN. ACTIVIDAD INVESTIGADORA. RESULTADOS POR SUBDIMENSIÓN.

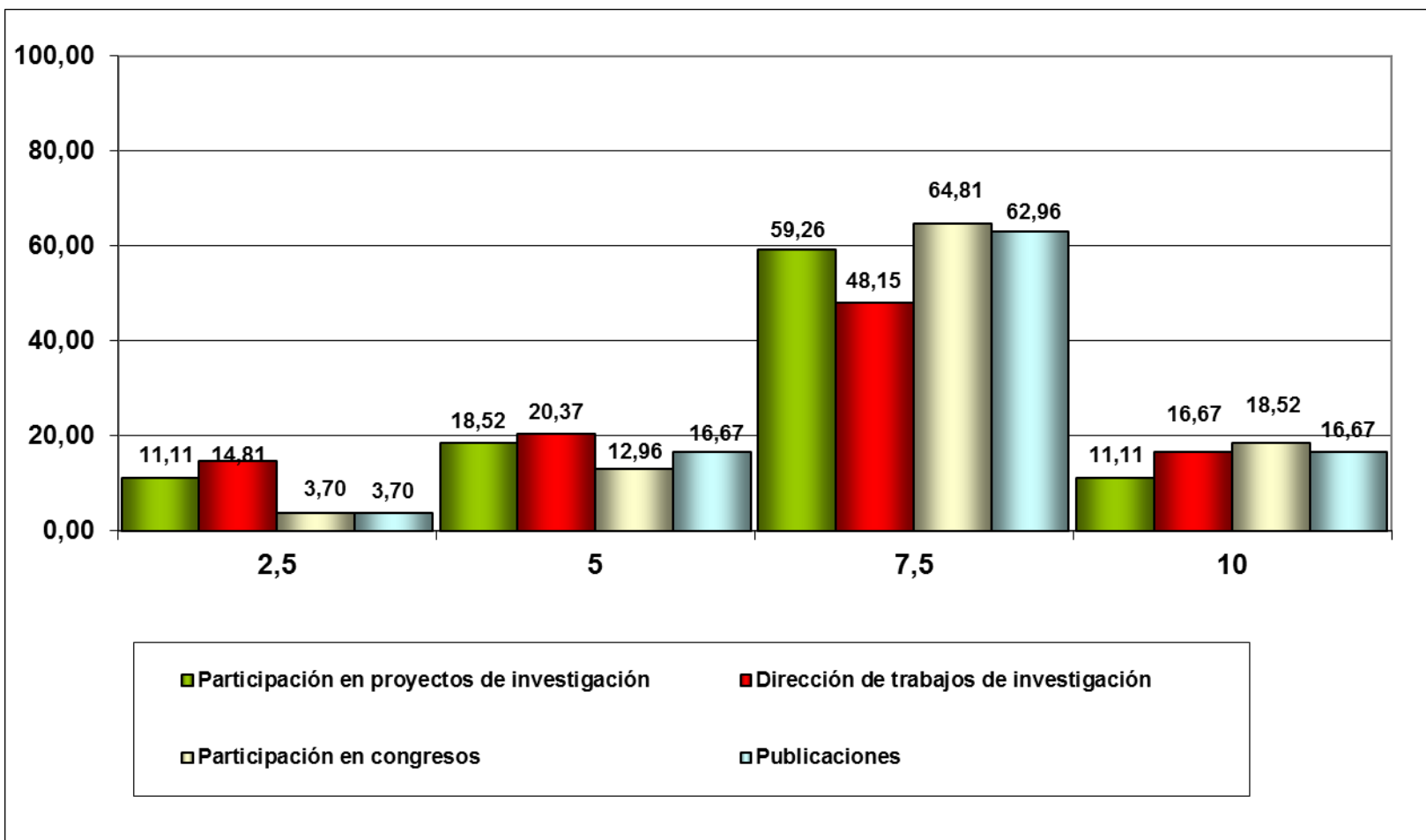

FACULTAD DE HUMANIDADES Y CIENCIAS DE LA COMUNICACIÓN ACTIVIDAD INVESTIGADORA. RESULTADOS POR DEPARTAMENTO.

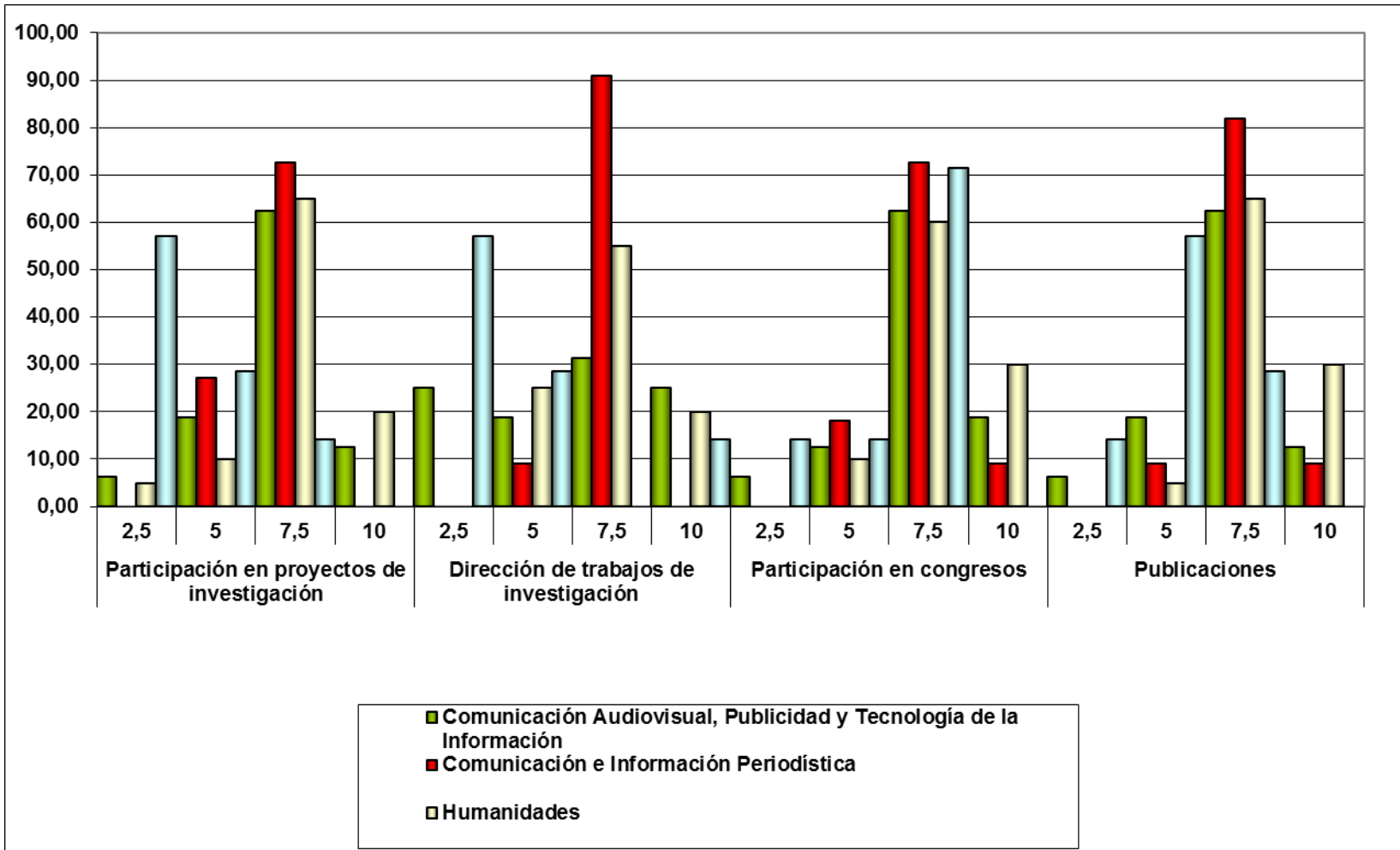

FACULTAD DE VETERINARIA. ACTIVIDAD INVESTIGADORA. RESULTADOS POR SUBDIMENSIÓN.

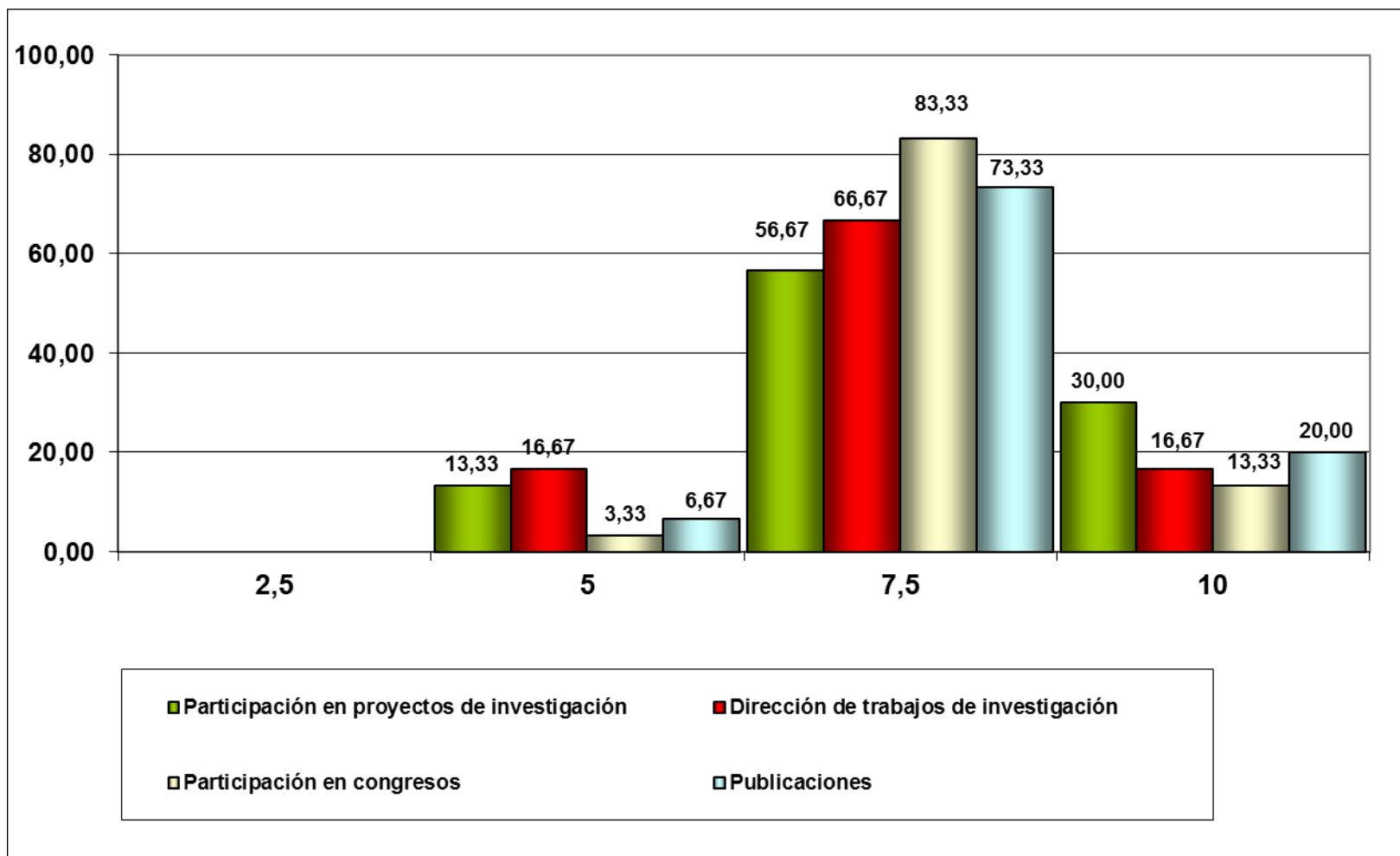

FACULTAD DE VETERINARIA ACTIVIDAD INVESTIGADORA. RESULTADOS POR DEPARTAMENTO.

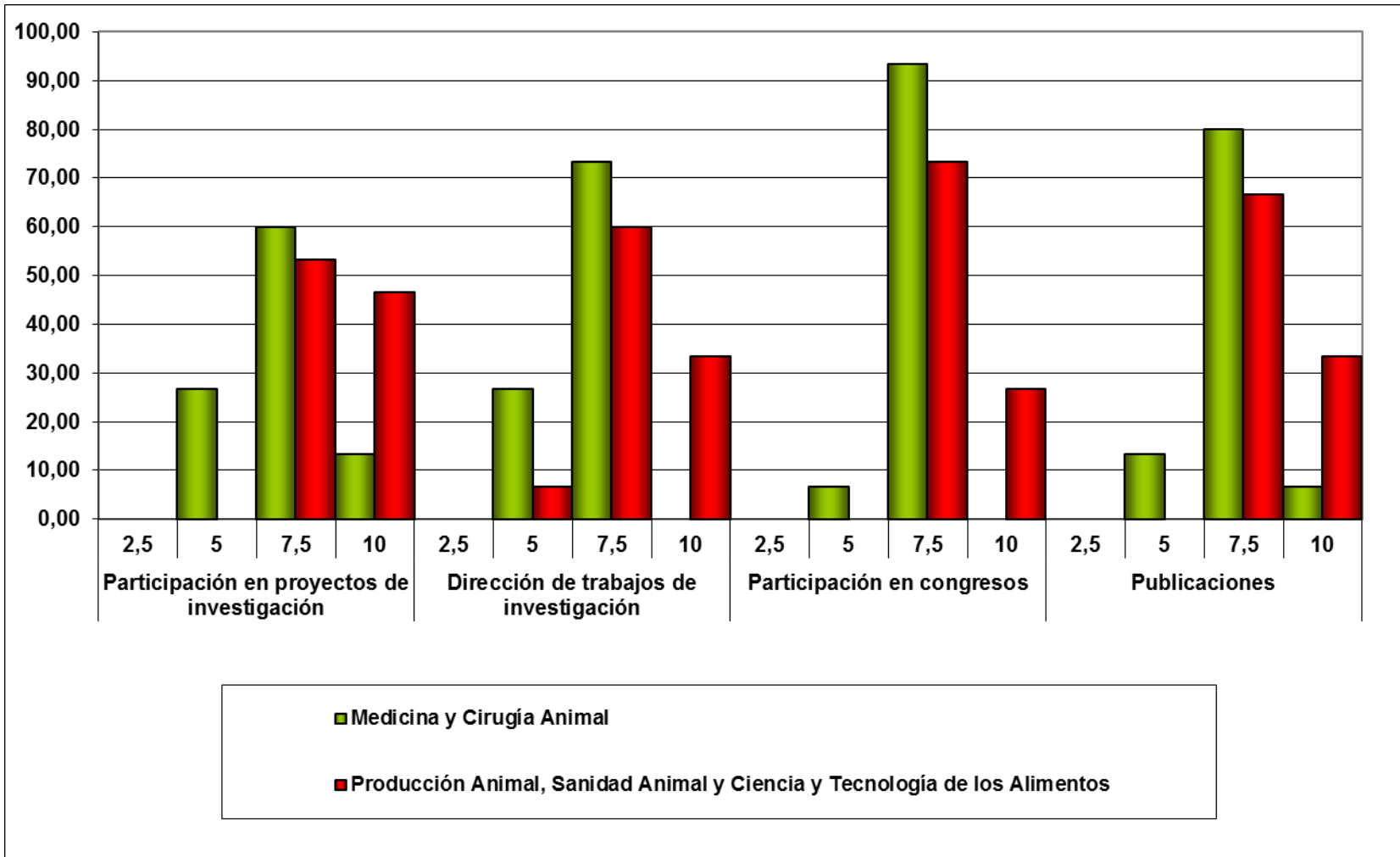

FACULTAD DE CIENCIAS DE LA SALUD. ACTIVIDAD INVESTIGADORA. RESULTADOS POR SUBDIMENSIÓN.

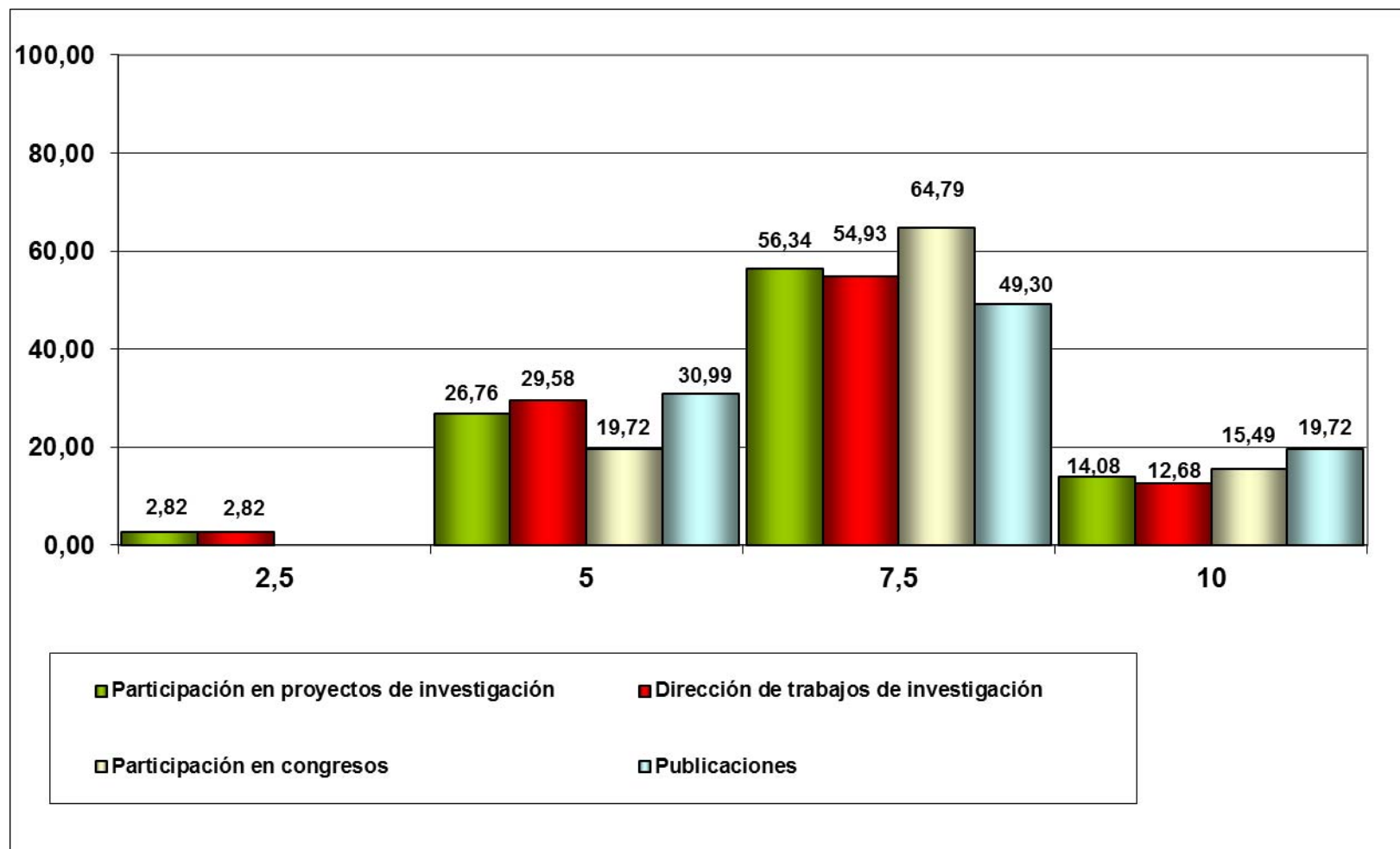

FACULTAD DE CIENCIAS DE LA SALUD.
ACTIVIDAD INVESTIGADORA. RESULTADOS POR DEPARTAMENTO.

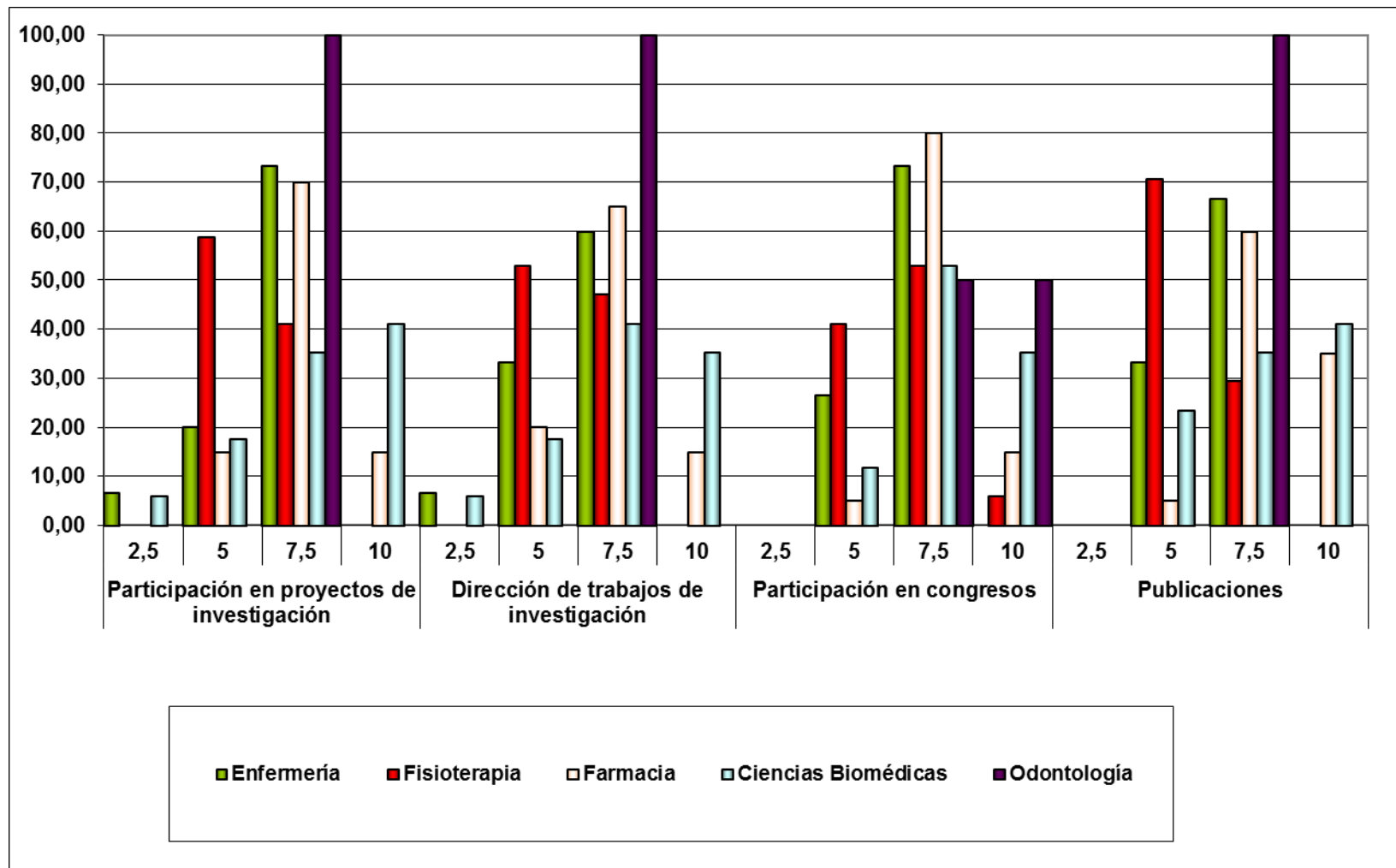

ESCUELA SUPERIOR DE ENSEÑANZAS TÉCNICAS ACTIVIDAD INVESTIGADORA. RESULTADOS POR SUBDIMENSIÓN.

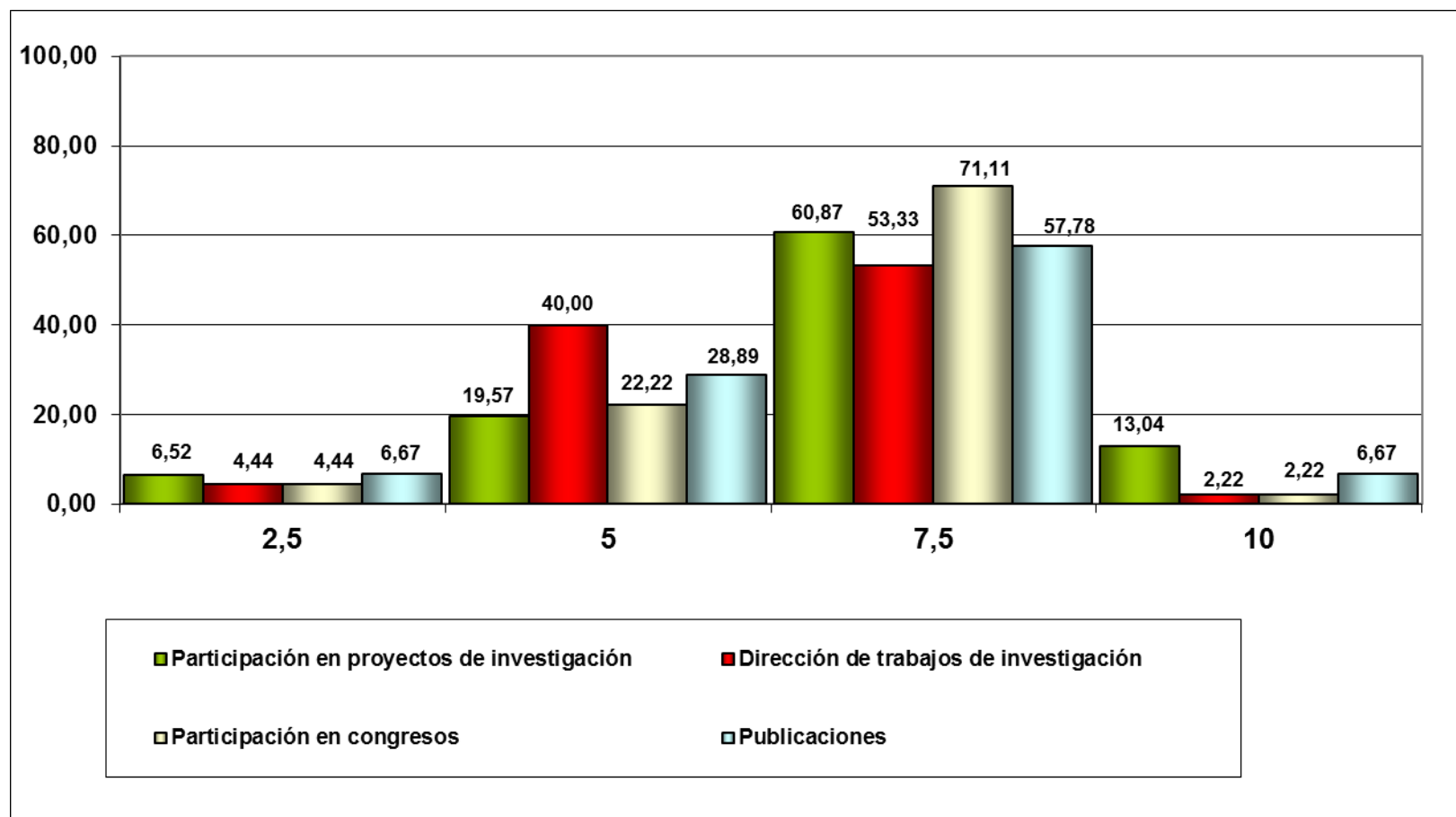

ESCUELA SUPERIOR DE ENSEÑANZAS TÉCNICAS. ACTIVIDAD INVESTIGADORA. RESULTADOS POR DEPARTAMENTO.

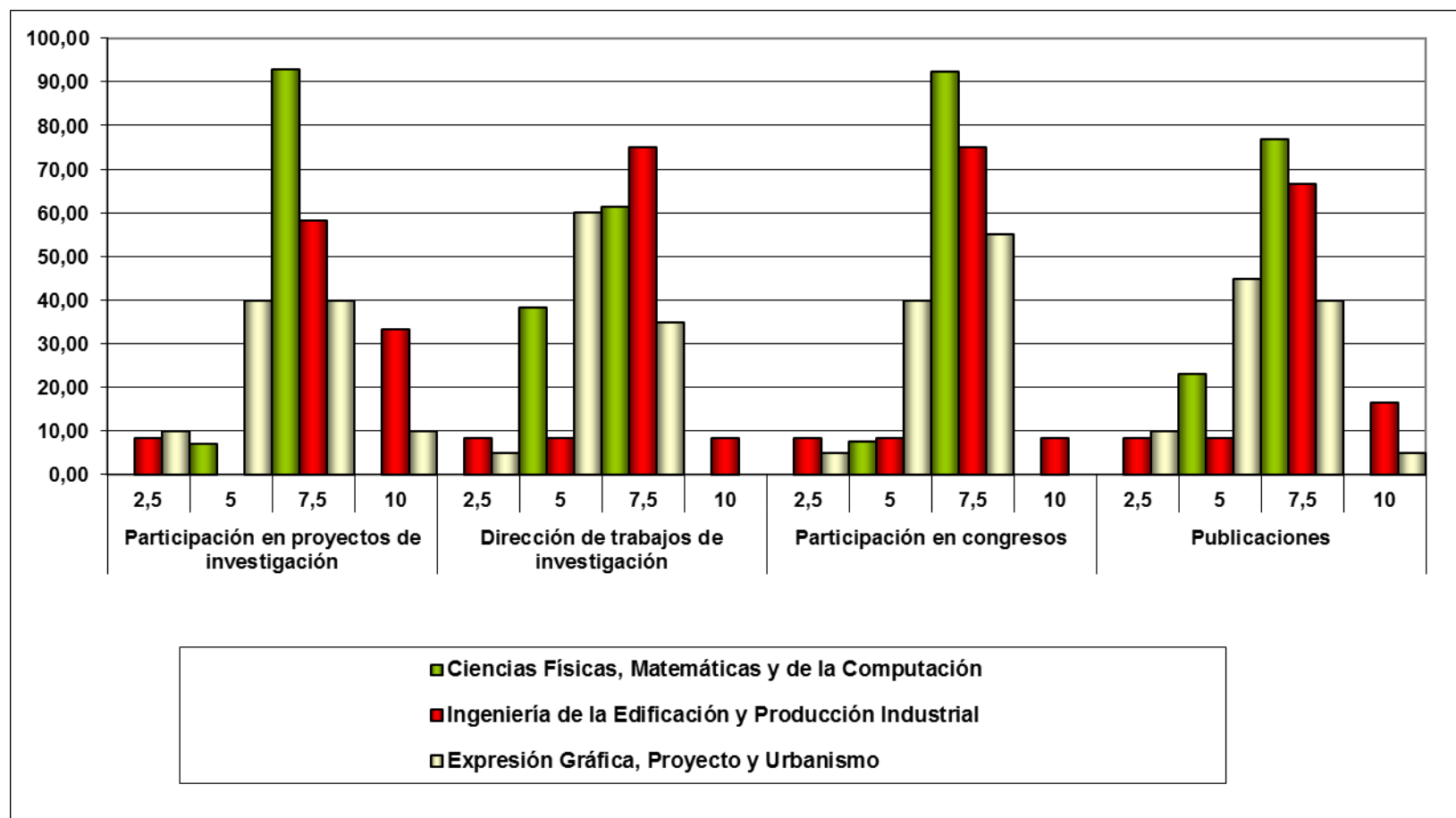

ACTIVIDAD INVESTIGADORA. Comparativa Facultades y Escuela.

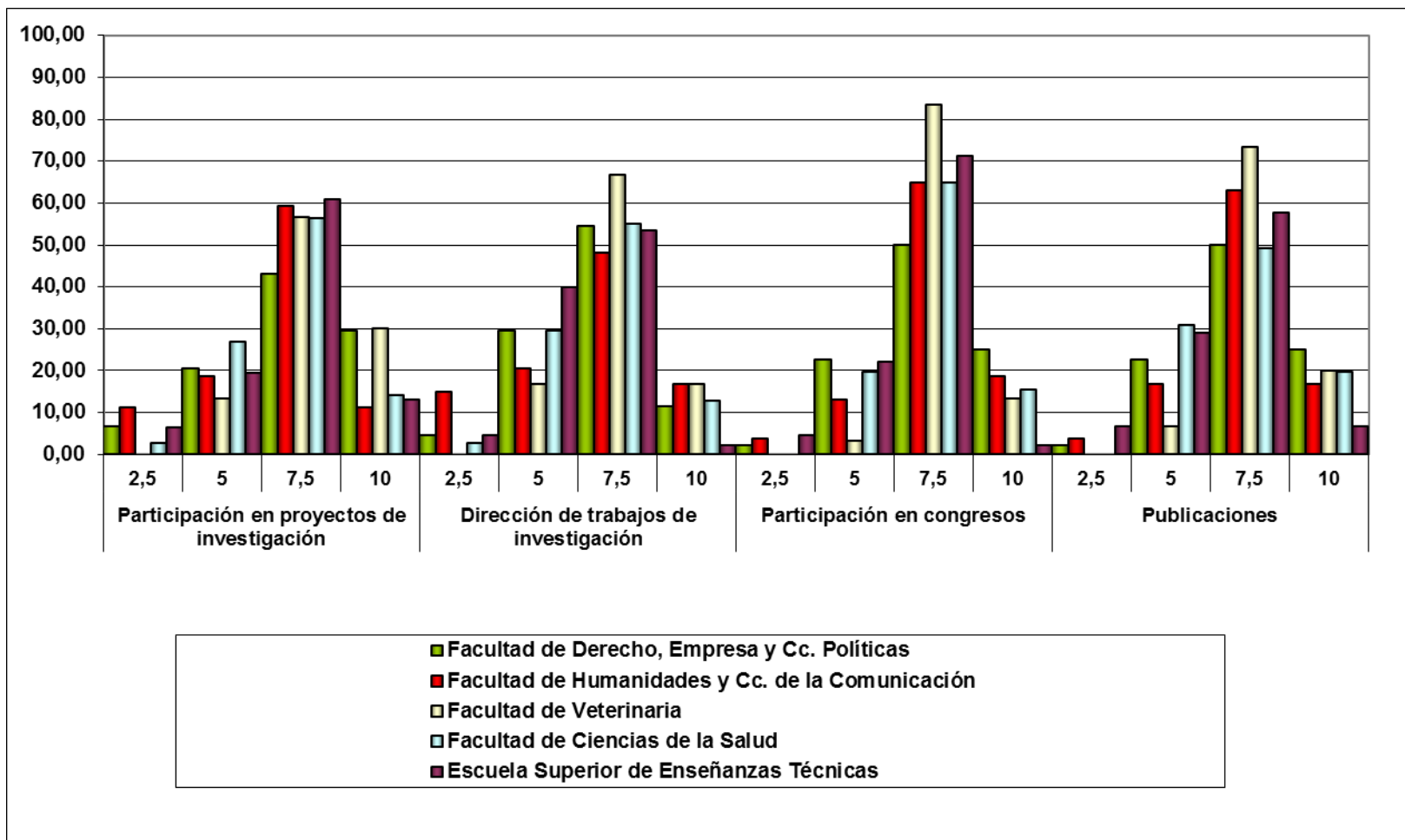

SEGUIMIENTO PERSONALIZADO DEL ALUMNO.

Programa DOCENTIA.

Curso 2010/2011



SEGUIMIENTO PERSONALIZADO DEL ALUMNO. RESULTADOS POR UNIVERSIDAD.

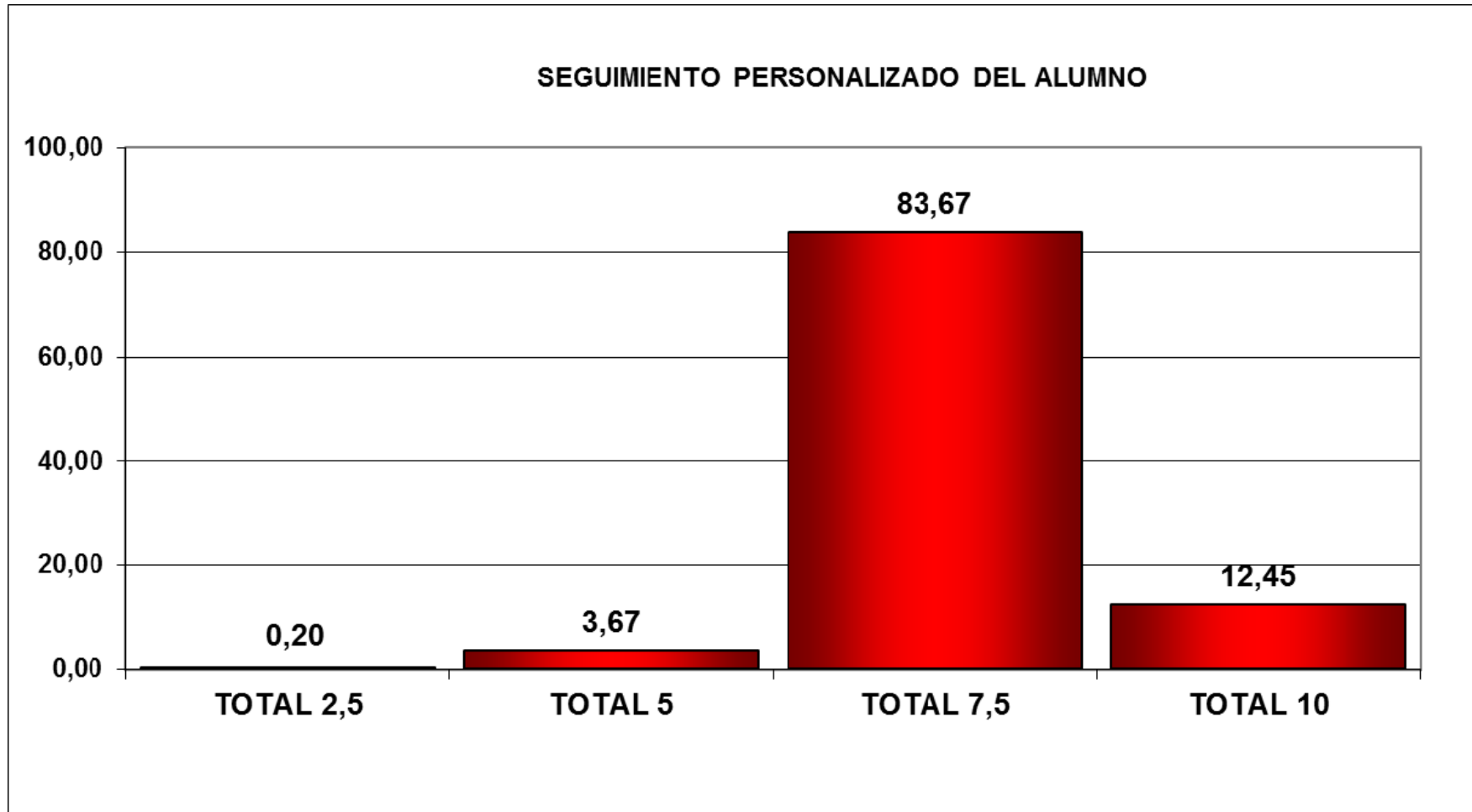

SEGUIMIENTO PERSONALIZADO DEL ALUMNO. RESULTADOS POR UNIVERSIDAD Y SUBDIMENSIÓN.

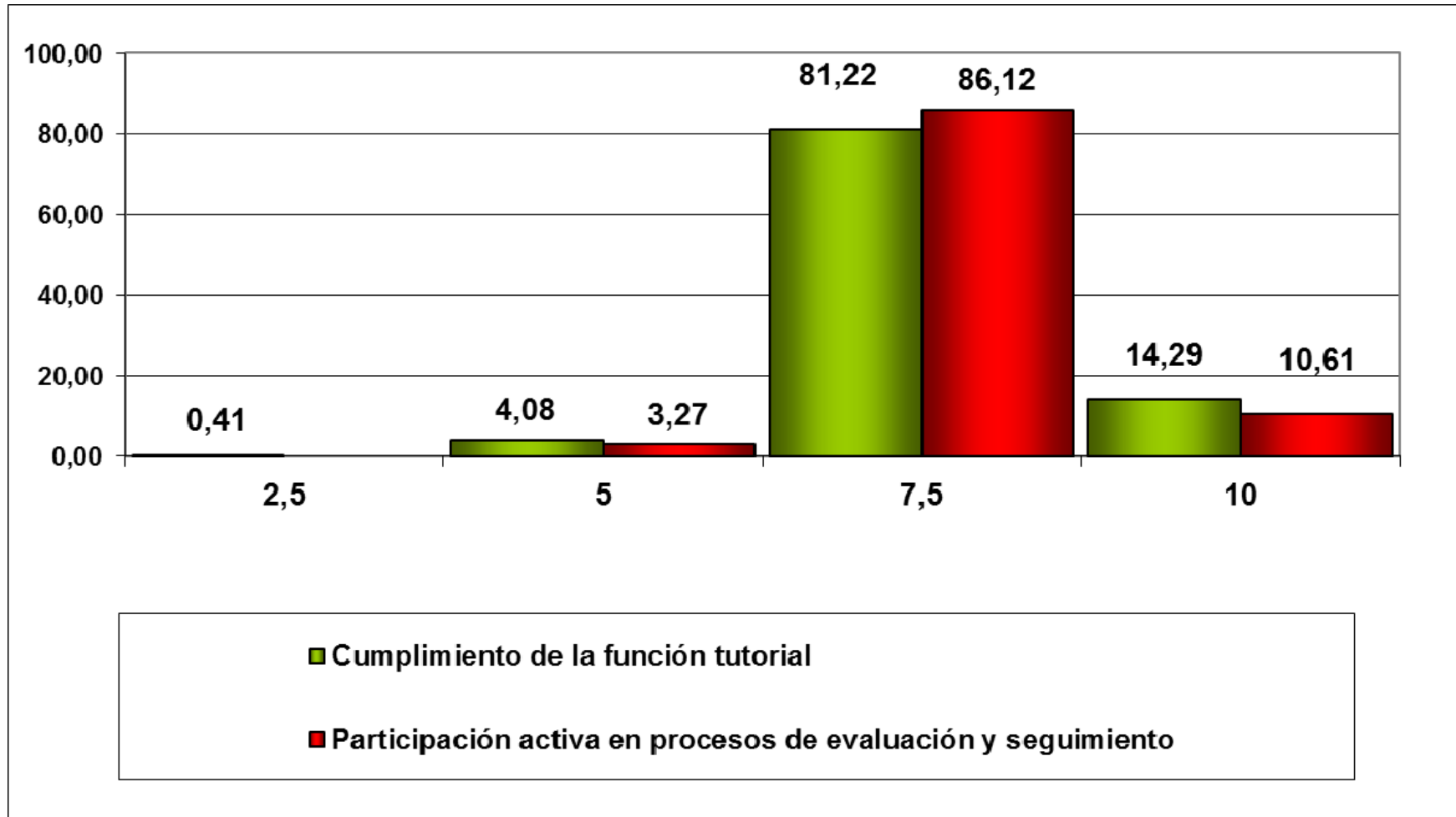

SEGUIMIENTO PERSONALIZADO DEL ALUMNO. RESULTADOS POR FACULTAD.

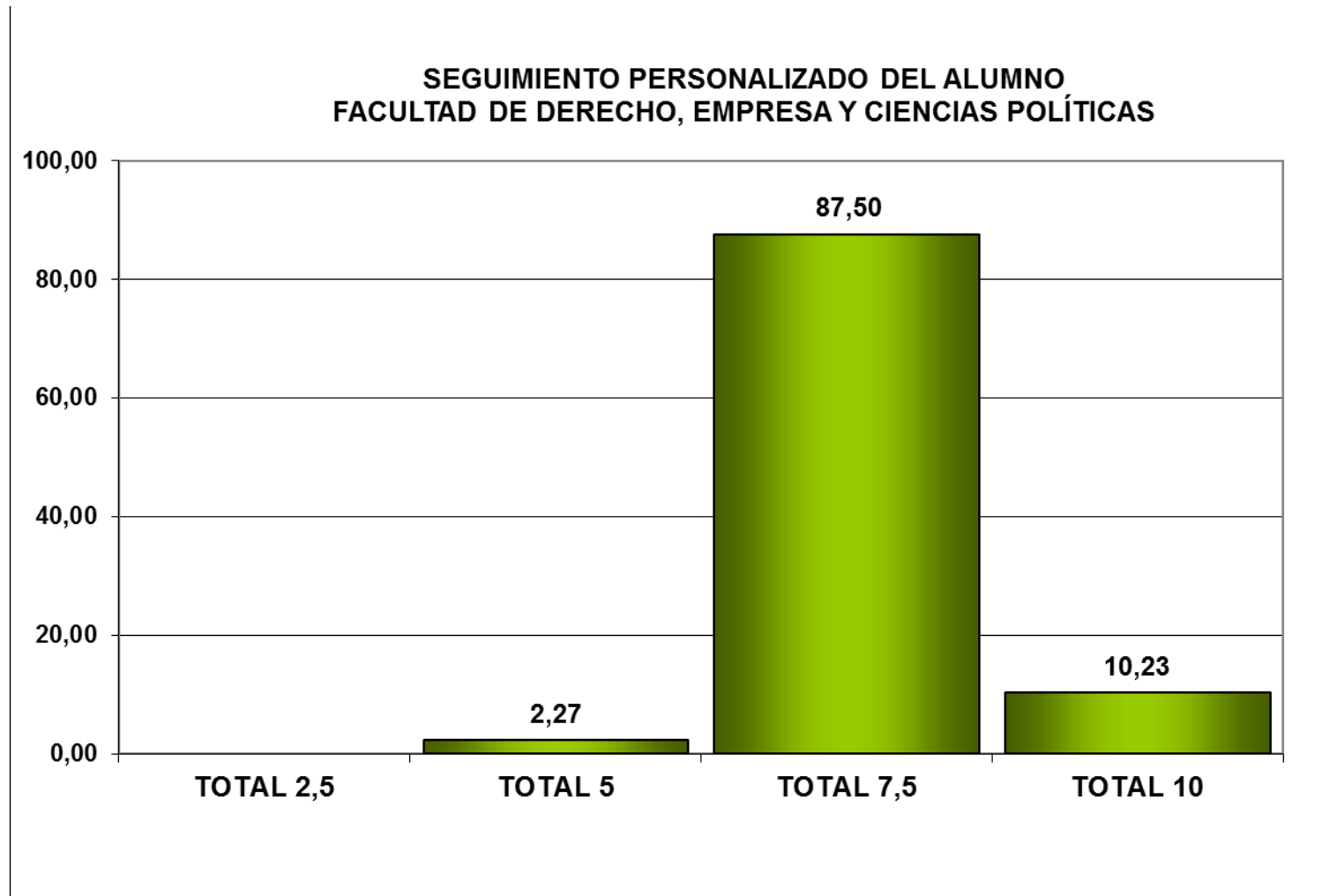

SEGUIMIENTO PERSONALIZADO DEL ALUMNO. RESULTADOS POR FACULTAD.

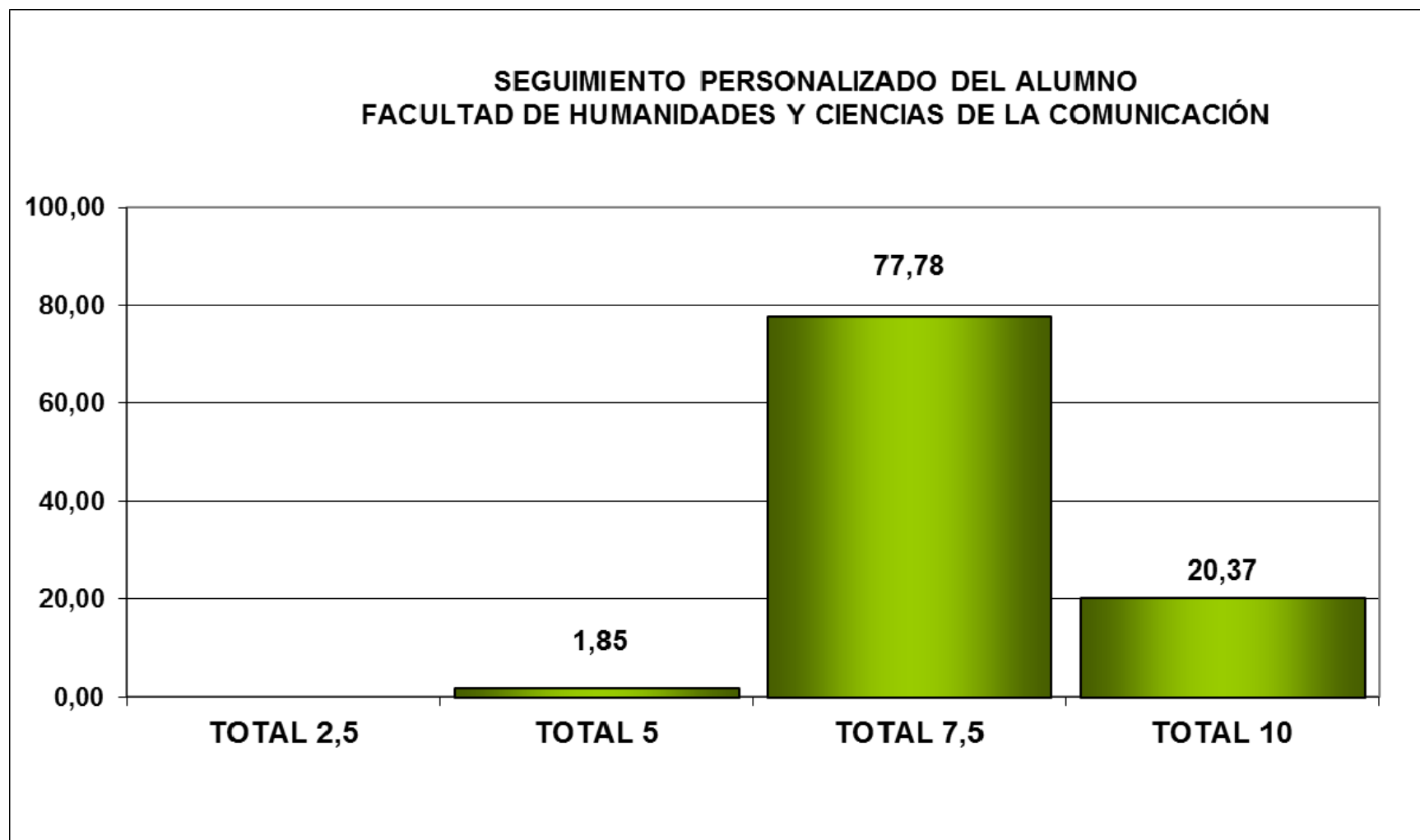

SEGUIMIENTO PERSONALIZADO DEL ALUMNO. RESULTADOS POR FACULTAD.

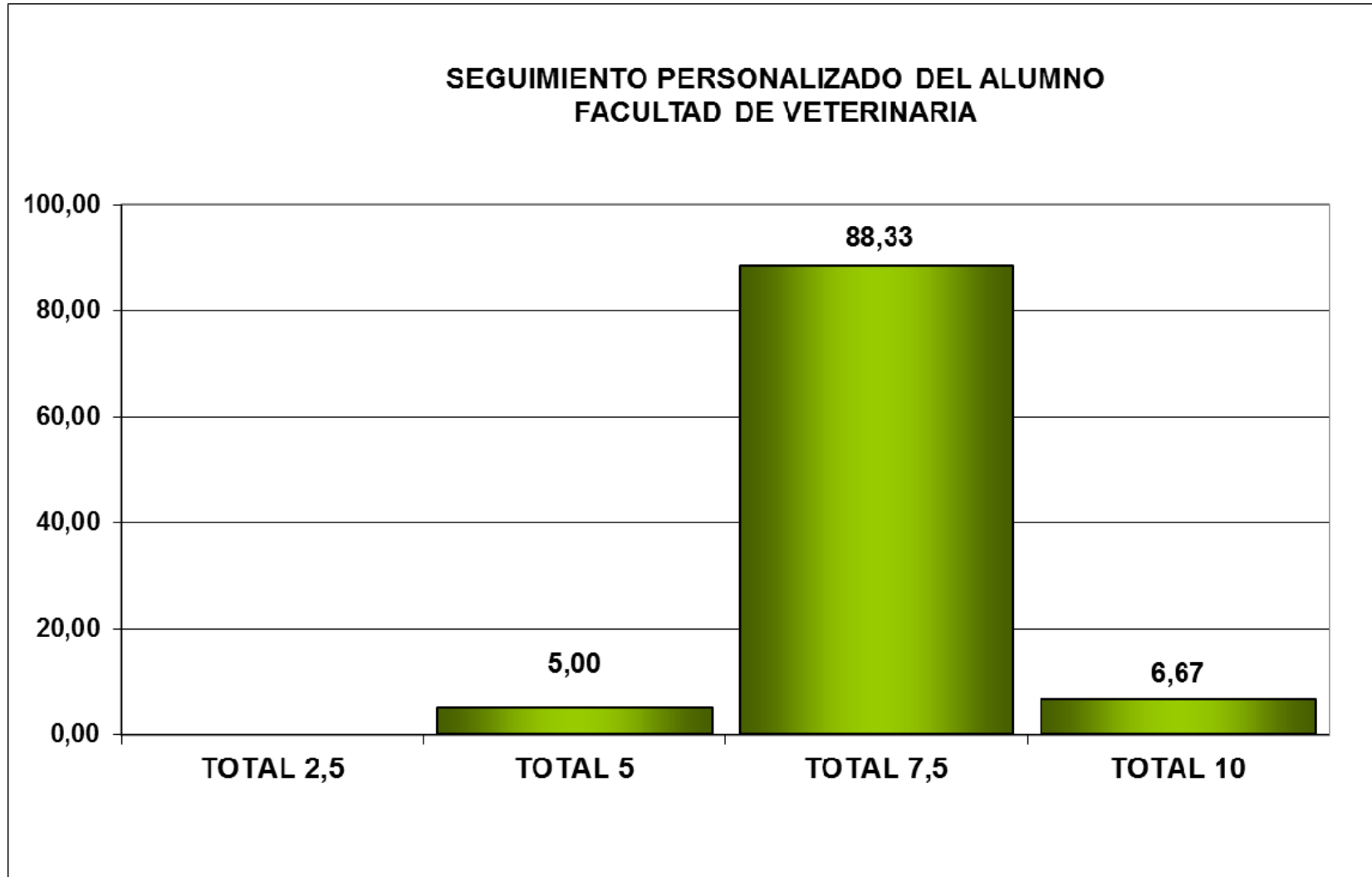

SEGUIMIENTO PERSONALIZADO DEL ALUMNO. RESULTADOS POR FACULTAD.

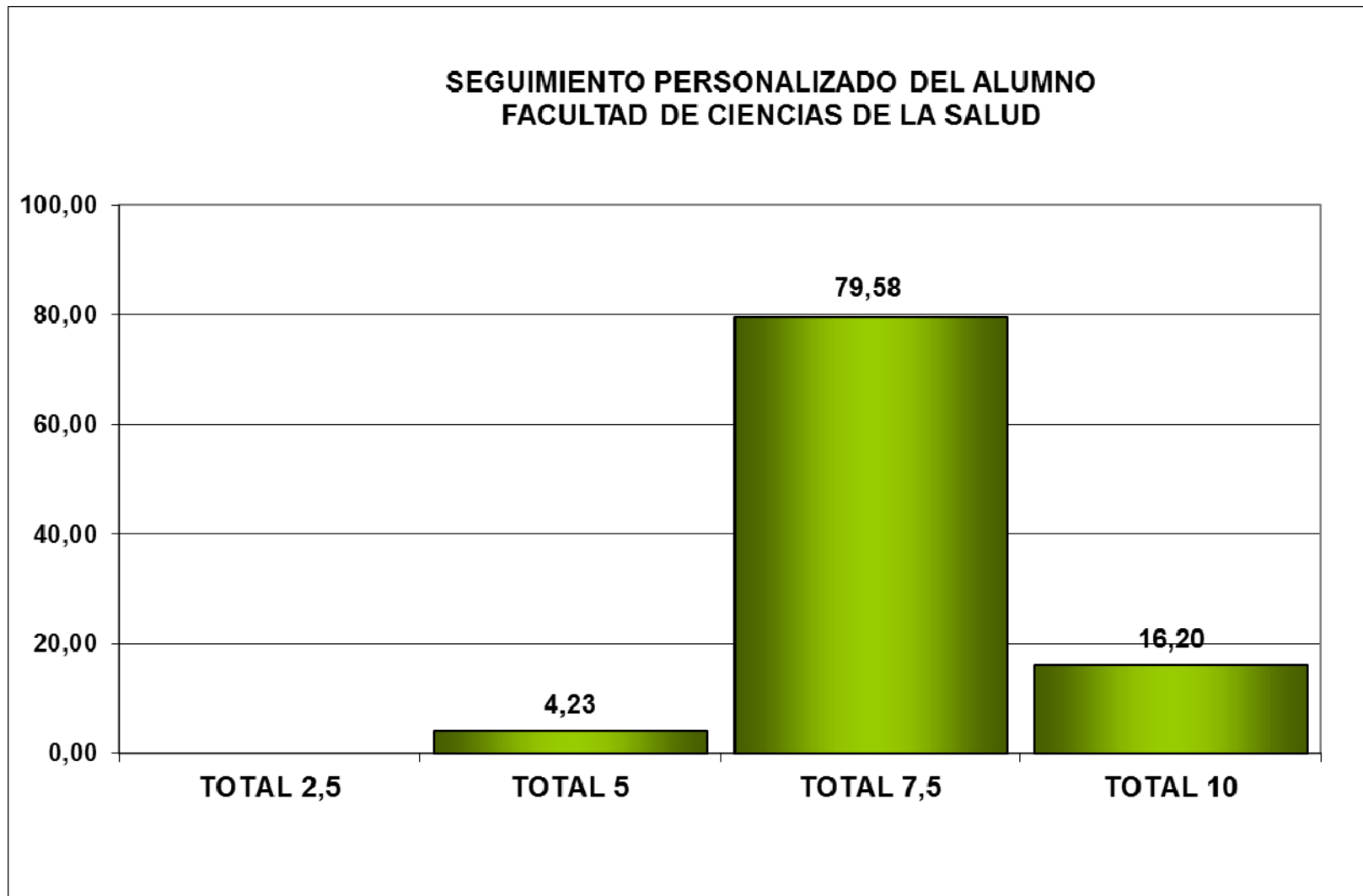

SEGUIMIENTO PERSONALIZADO DEL ALUMNO. RESULTADOS POR FACULTAD.

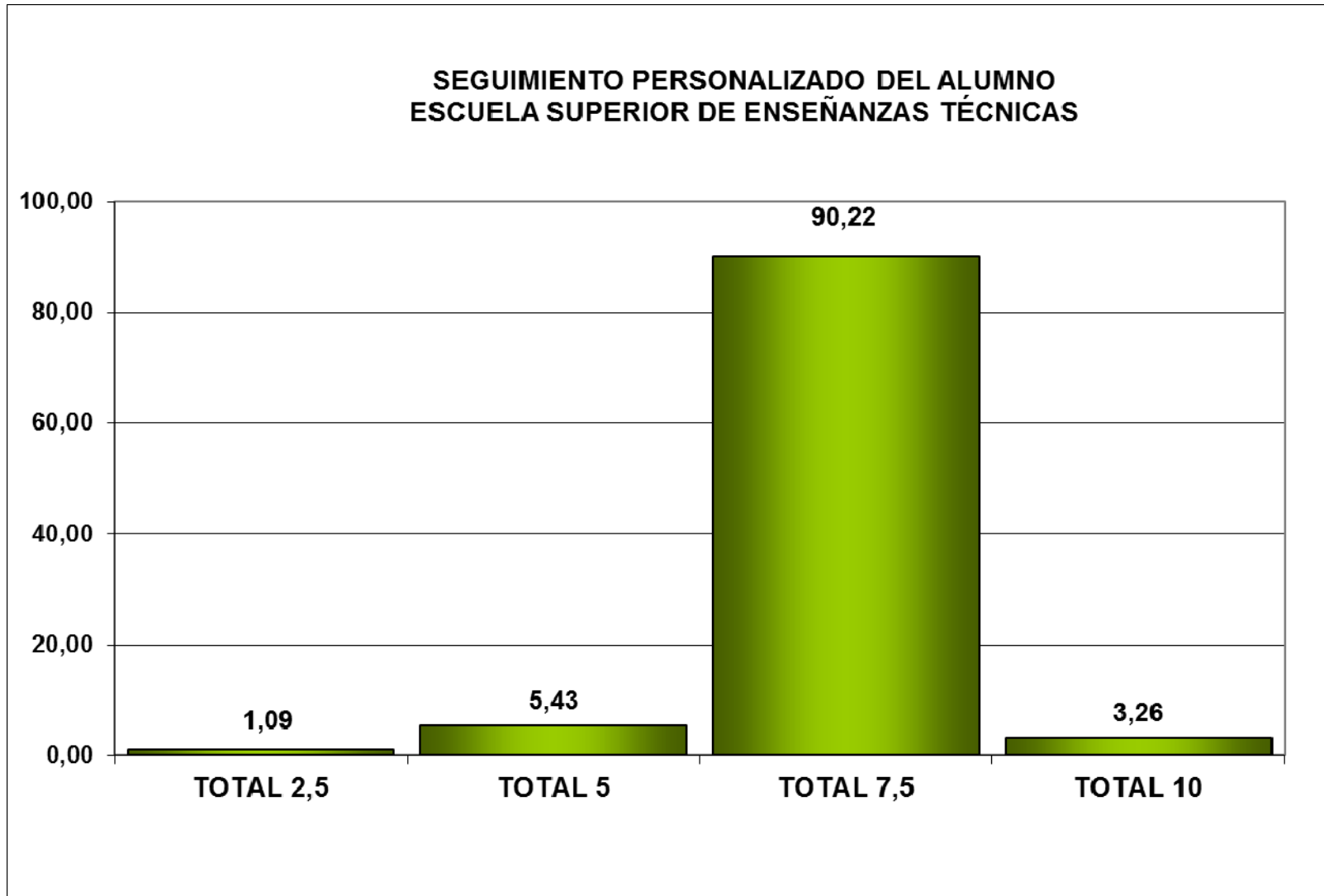

SEGUIMIENTO PERSONALIZADO DEL ALUMNO. Comparativa Facultades y Escuela.

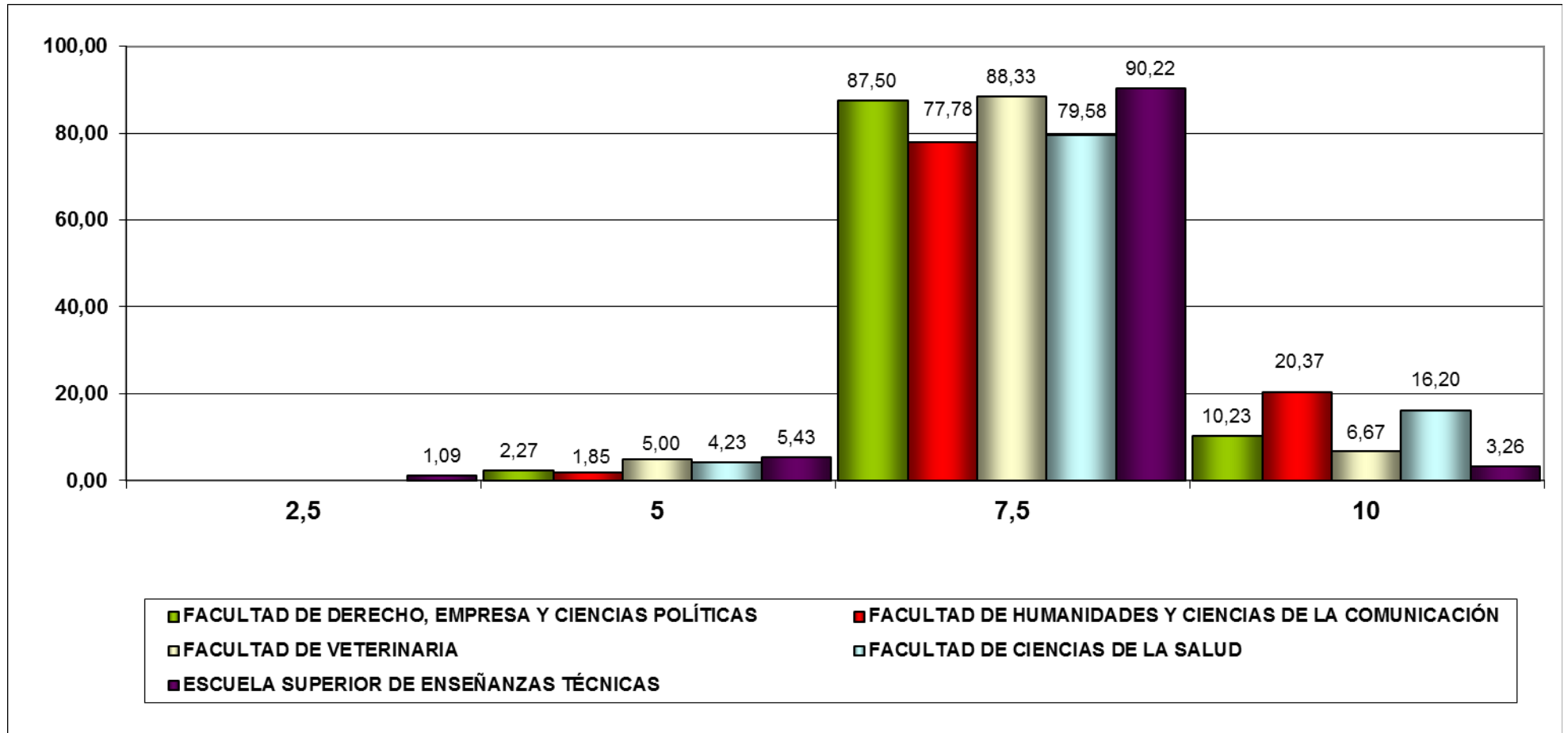

FACULTAD DE DERECHO, EMPRESA Y CIENCIAS POLÍTICAS. SEGUIMIENTO PERSONALIZADO DEL ALUMNO. RESULTADOS POR SUBDIMENSIÓN.

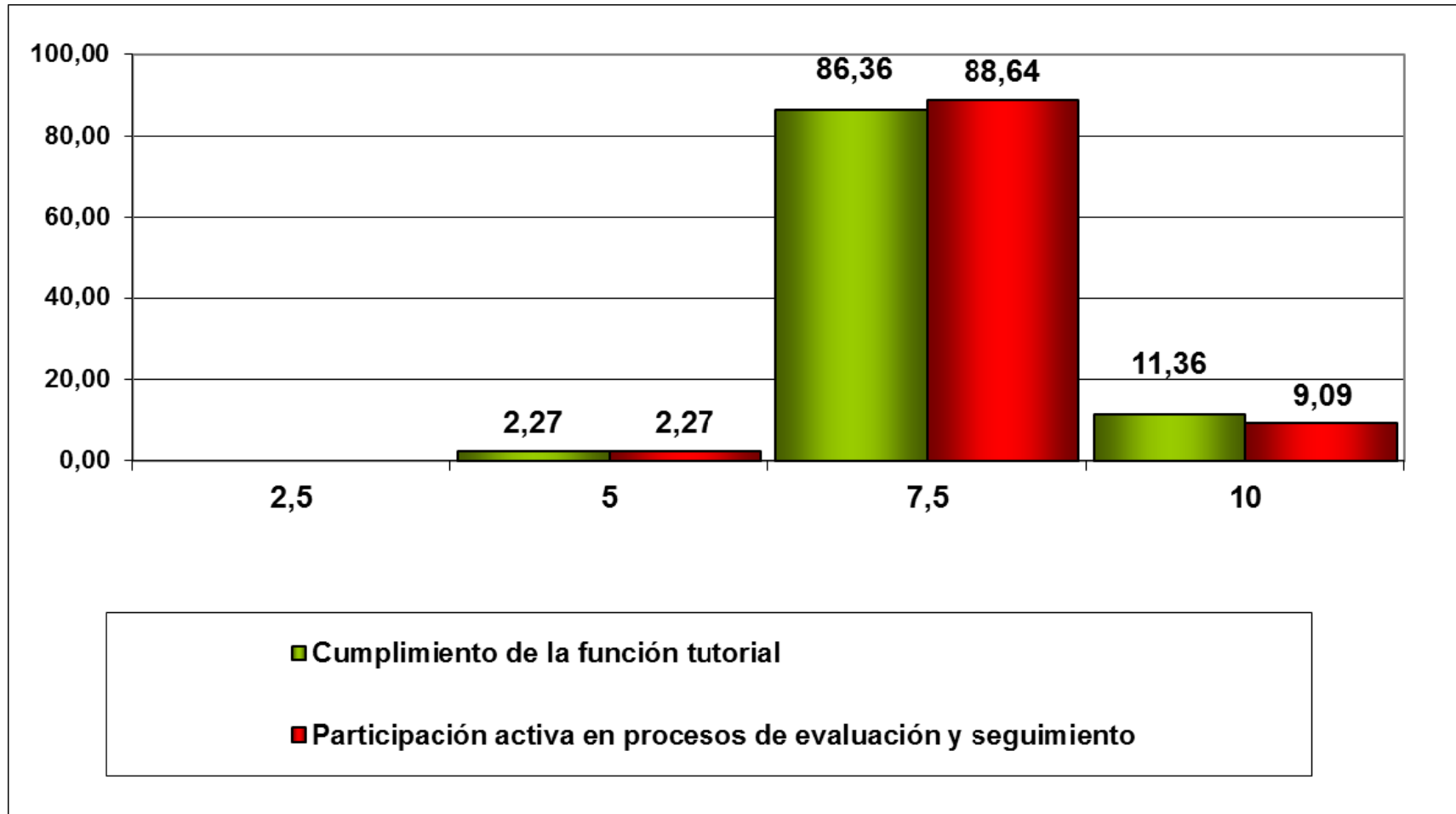

FACULTAD DE DERECHO, EMPRESA Y CIENCIAS POLÍTICAS. SEGUIMIENTO PERSONALIZADO DEL ALUMNO. RESULTADOS POR DEPARTAMENTO.

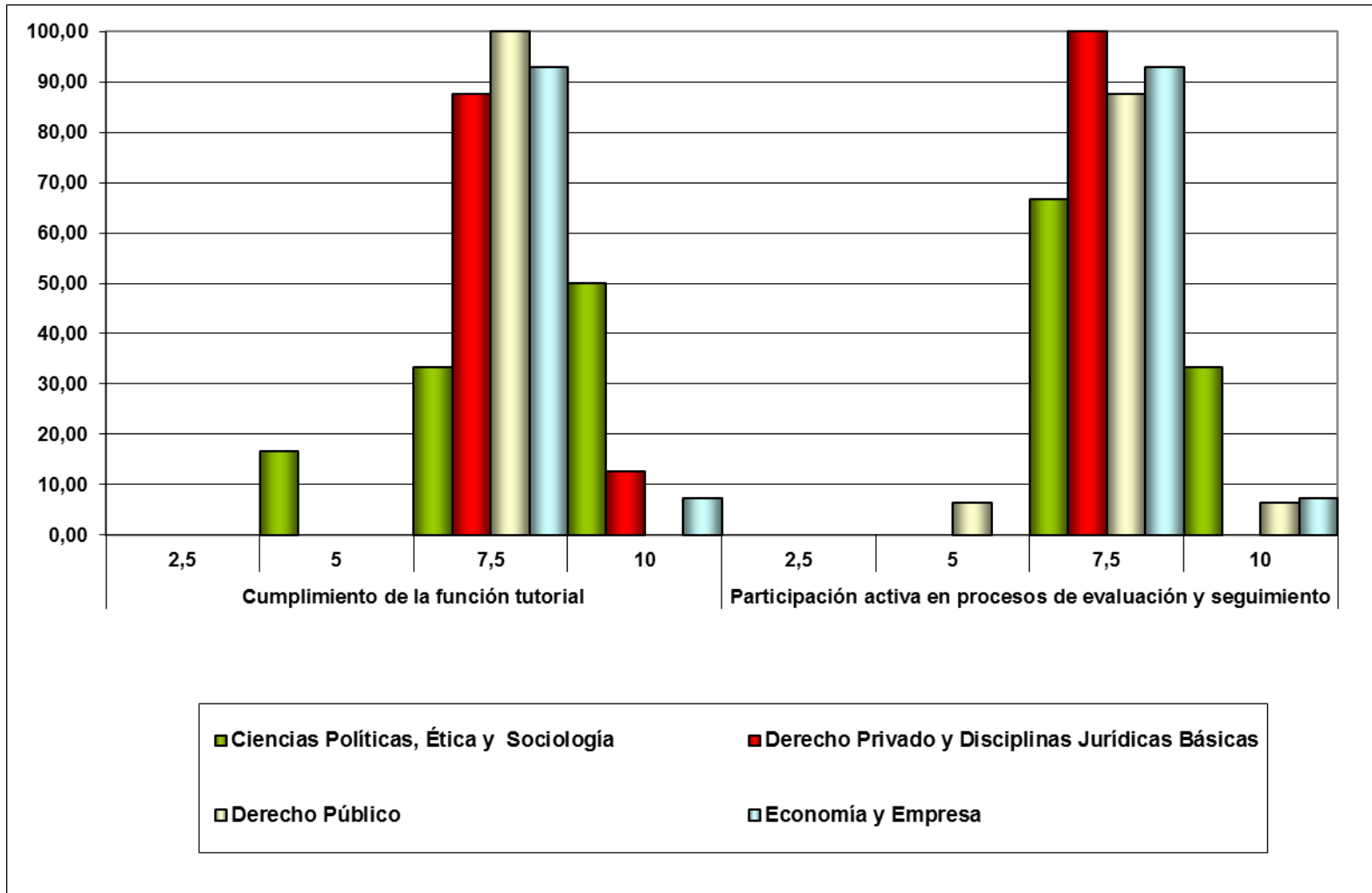

FACULTAD DE HUMANIDADES Y CIENCIAS DE LA COMUNICACIÓN. SEGUIMIENTO PERSONALIZADO DEL ALUMNO. RESULTADOS POR SUBDIMENSIÓN.

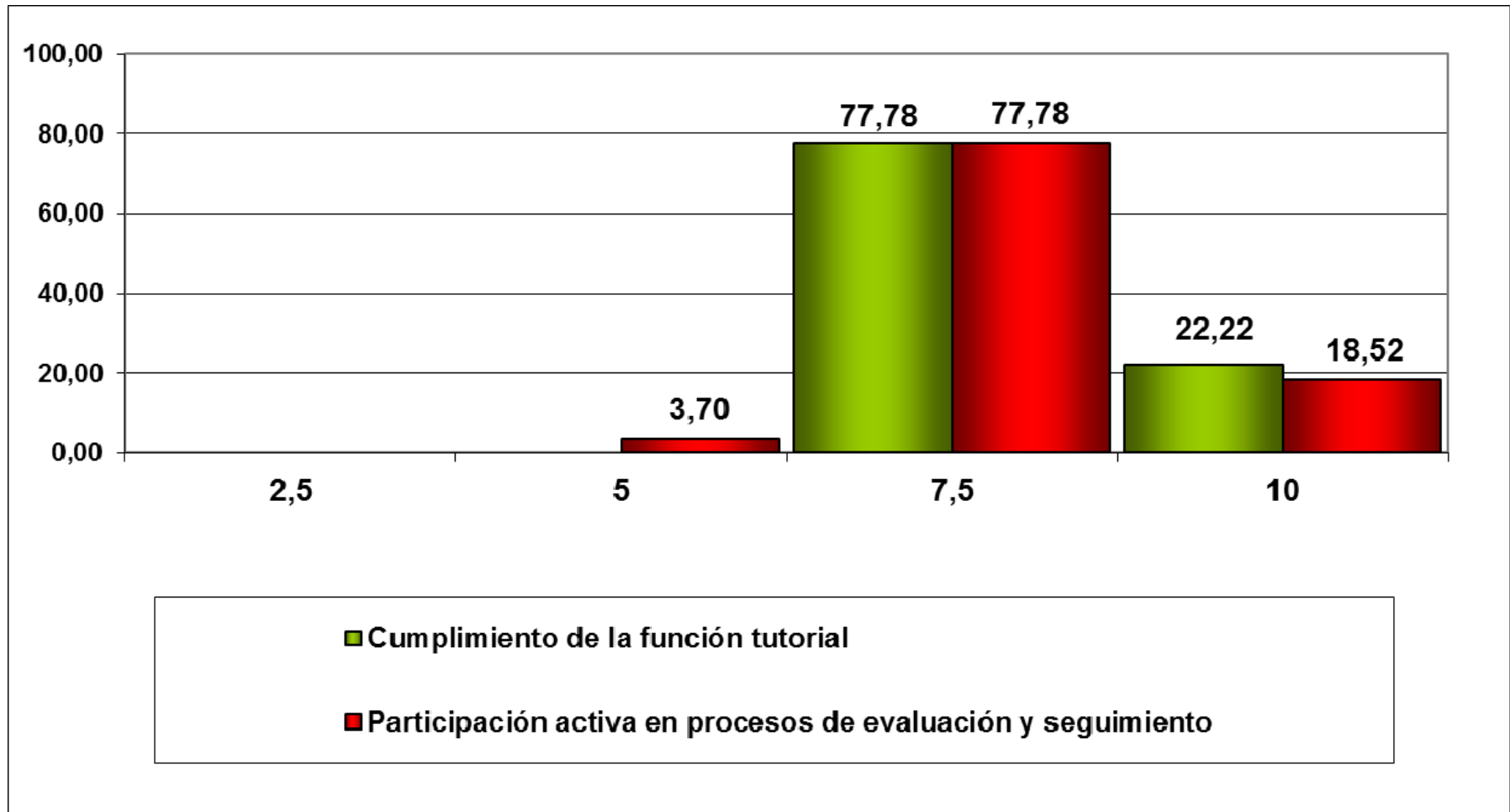

FACULTAD DE HUMANIDADES Y CIENCIAS DE LA COMUNICACIÓN SEGUIMIENTO PERSONALIZADO DEL ALUMNO. RESULTADOS POR DEPARTAMENTO.

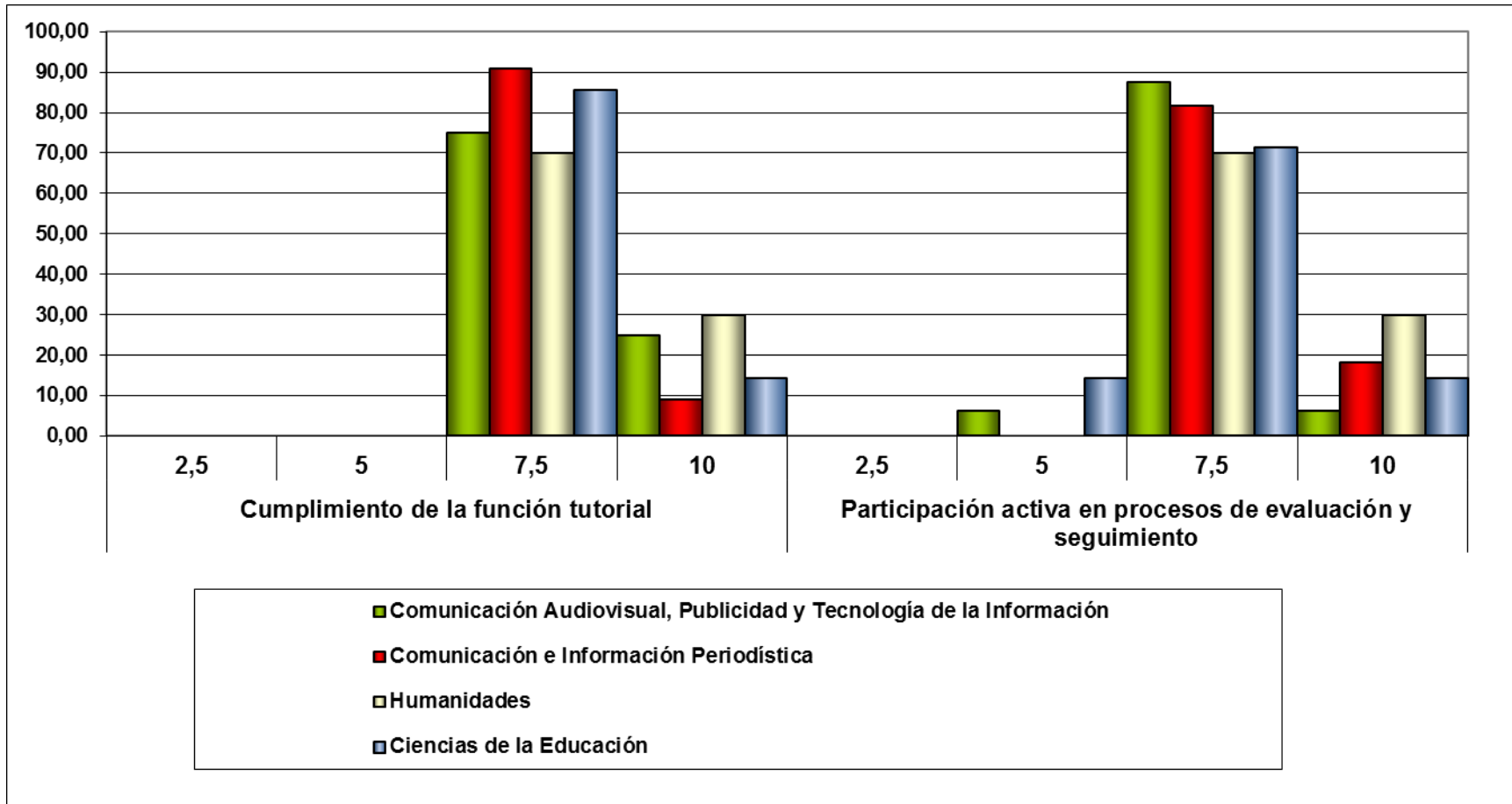

FACULTAD DE VETERINARIA. SEGUIMIENTO PERSONALIZADO DEL ALUMNO. RESULTADOS POR SUBDIMENSIÓN.

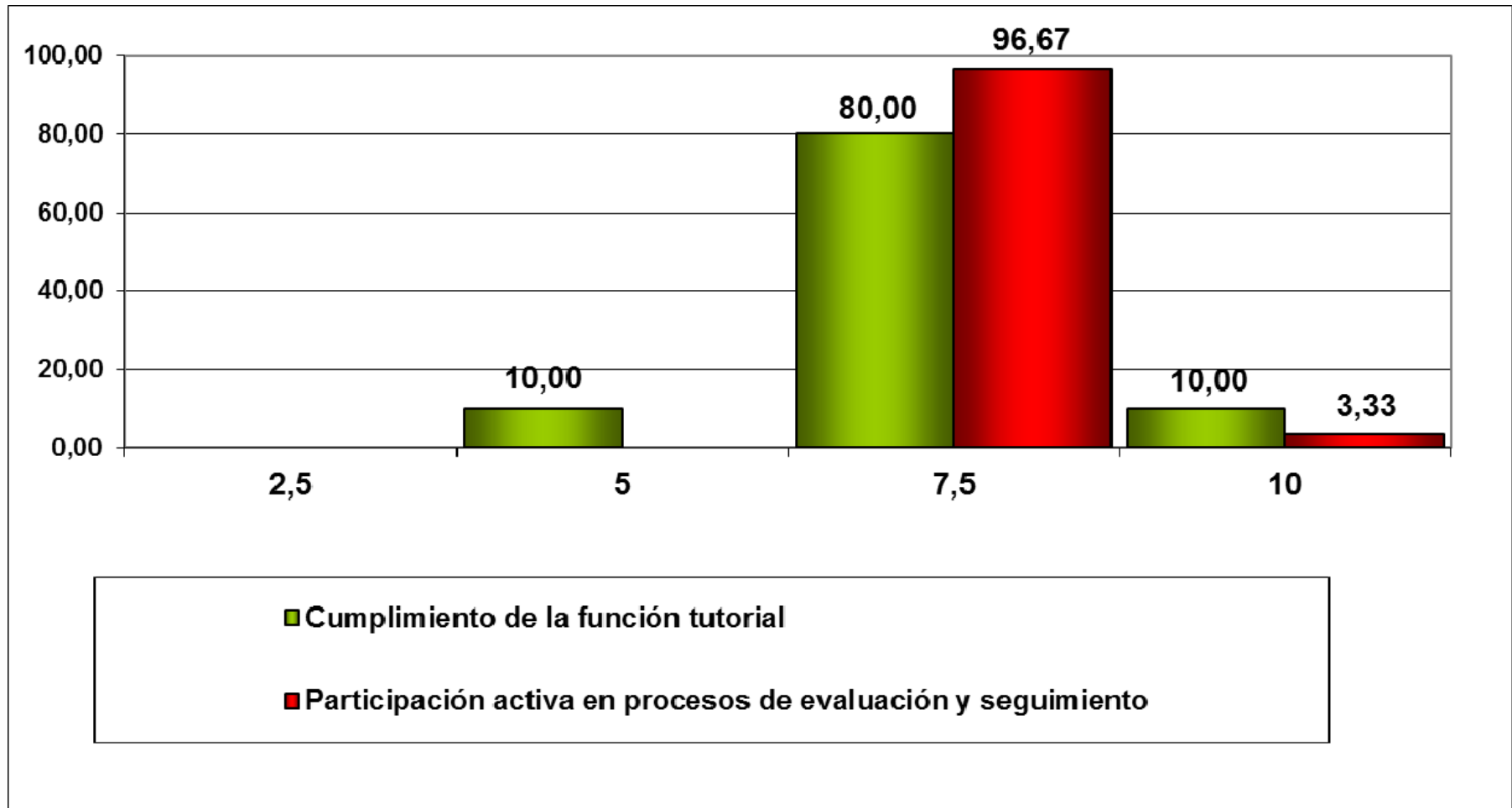

FACULTAD DE VETERINARIA SEGUIMIENTO PERSONALIZADO DEL ALUMNO. RESULTADOS POR DEPARTAMENTO.

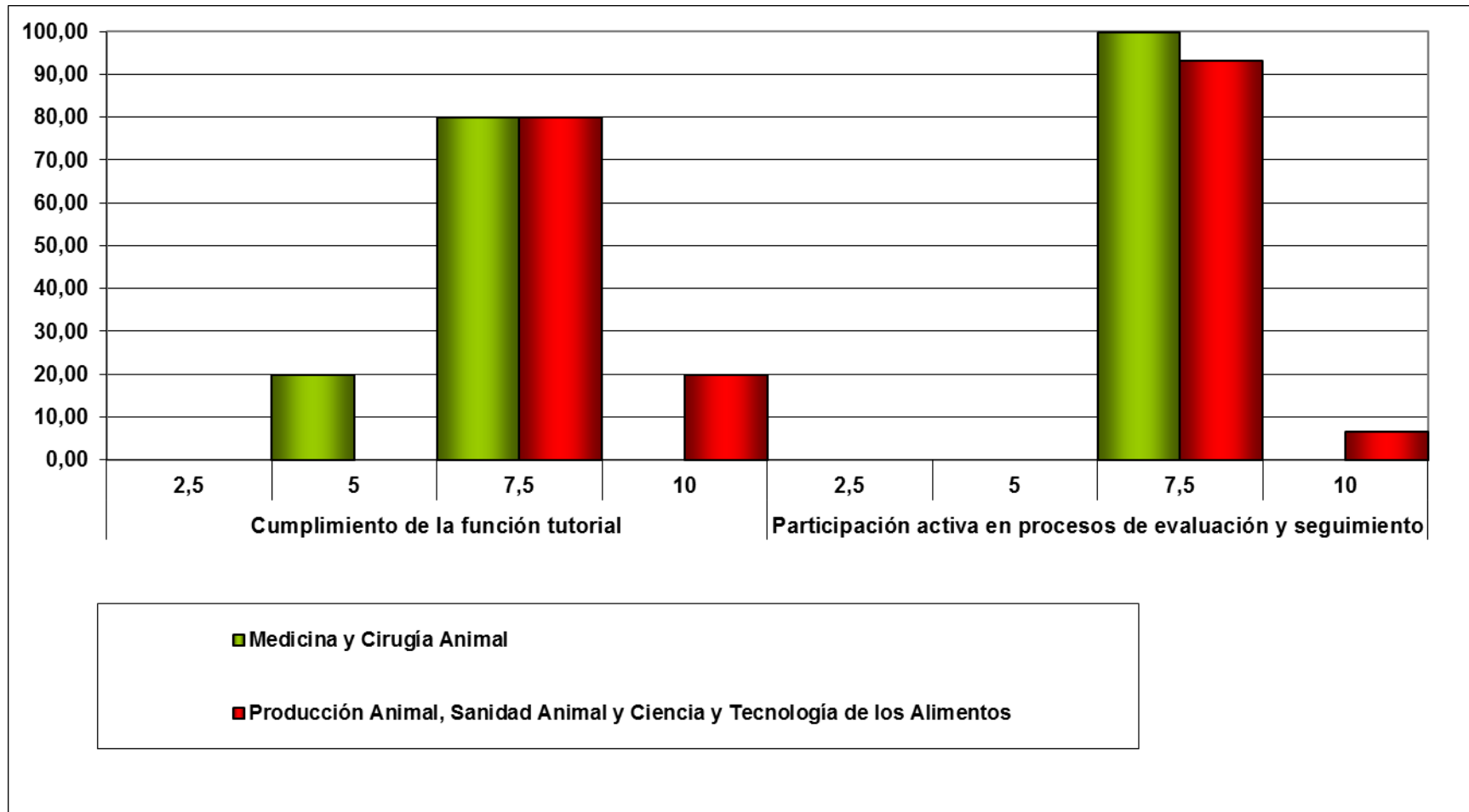

FACULTAD DE CIENCIAS DE LA SALUD. SEGUIMIENTO PERSONALIZADO DEL ALUMNO. RESULTADOS POR SUBDIMENSIÓN.

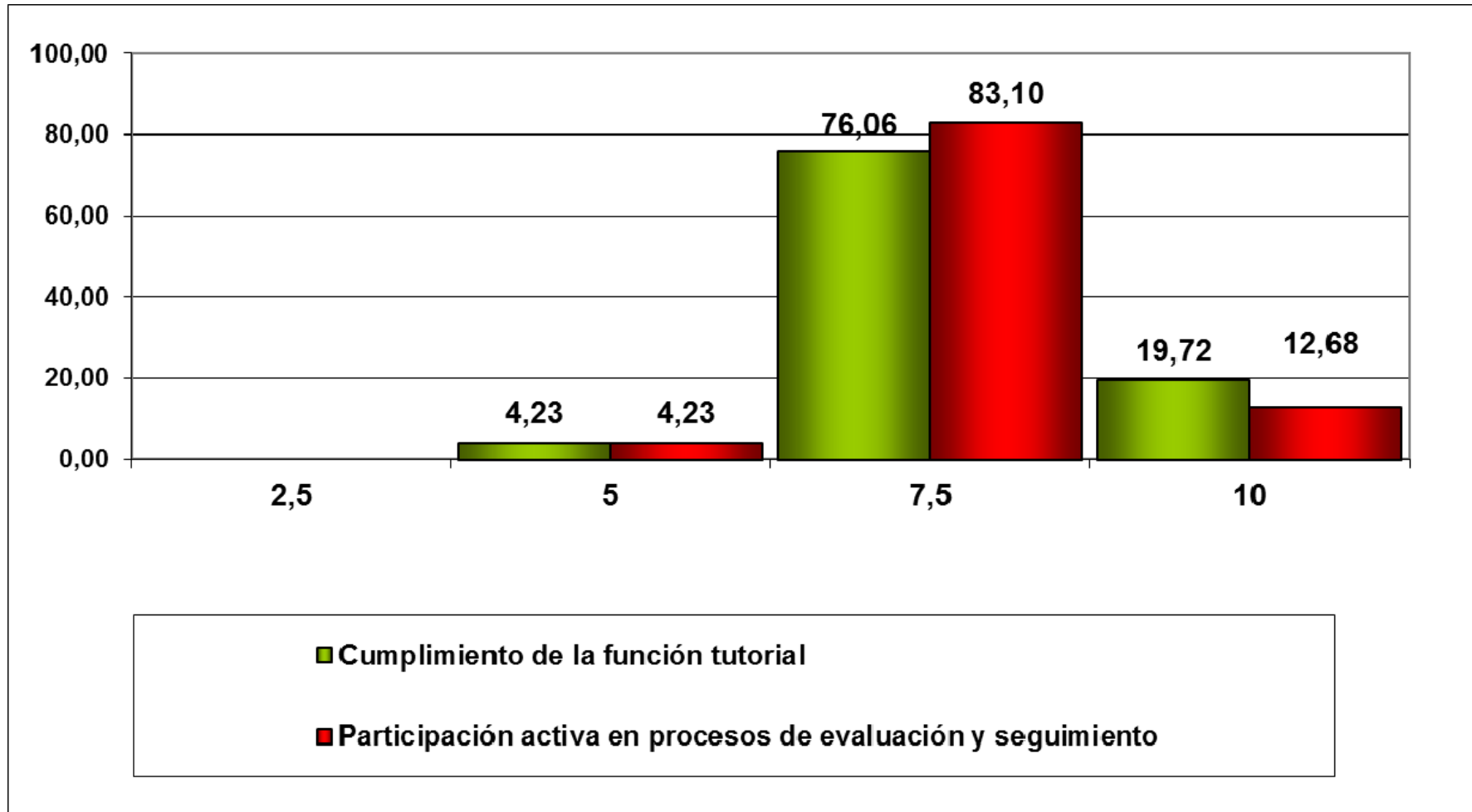

FACULTAD DE CIENCIAS DE LA SALUD. SEGUIMIENTO PERSONALIZADO DEL ALUMNO. RESULTADOS POR DEPARTAMENTO.

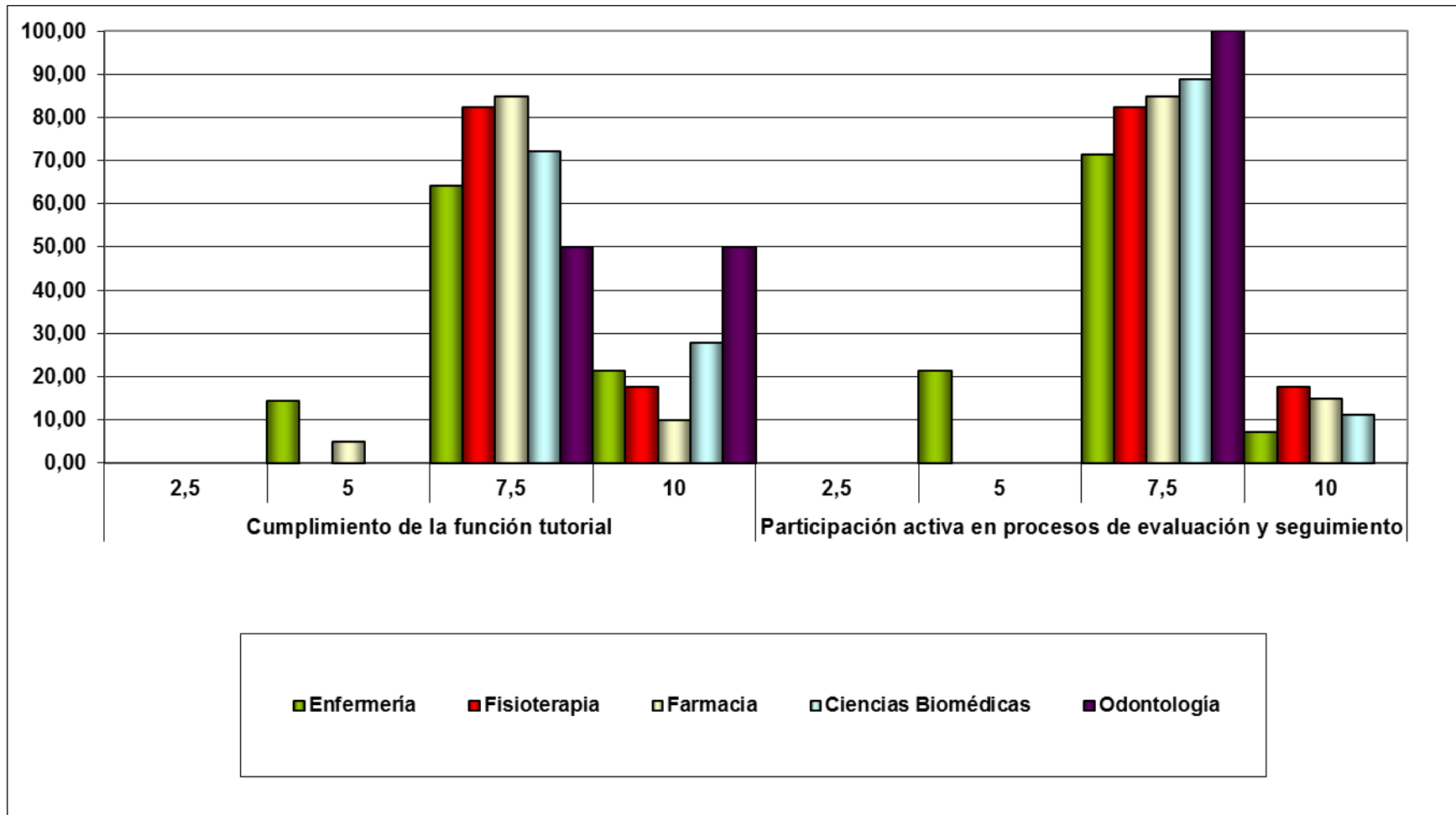

ESCUELA SUPERIOR DE ENSEÑANZAS TÉCNICAS SEGUIMIENTO PERSONALIZADO DEL ALUMNO. RESULTADOS POR SUBDIMENSIÓN.

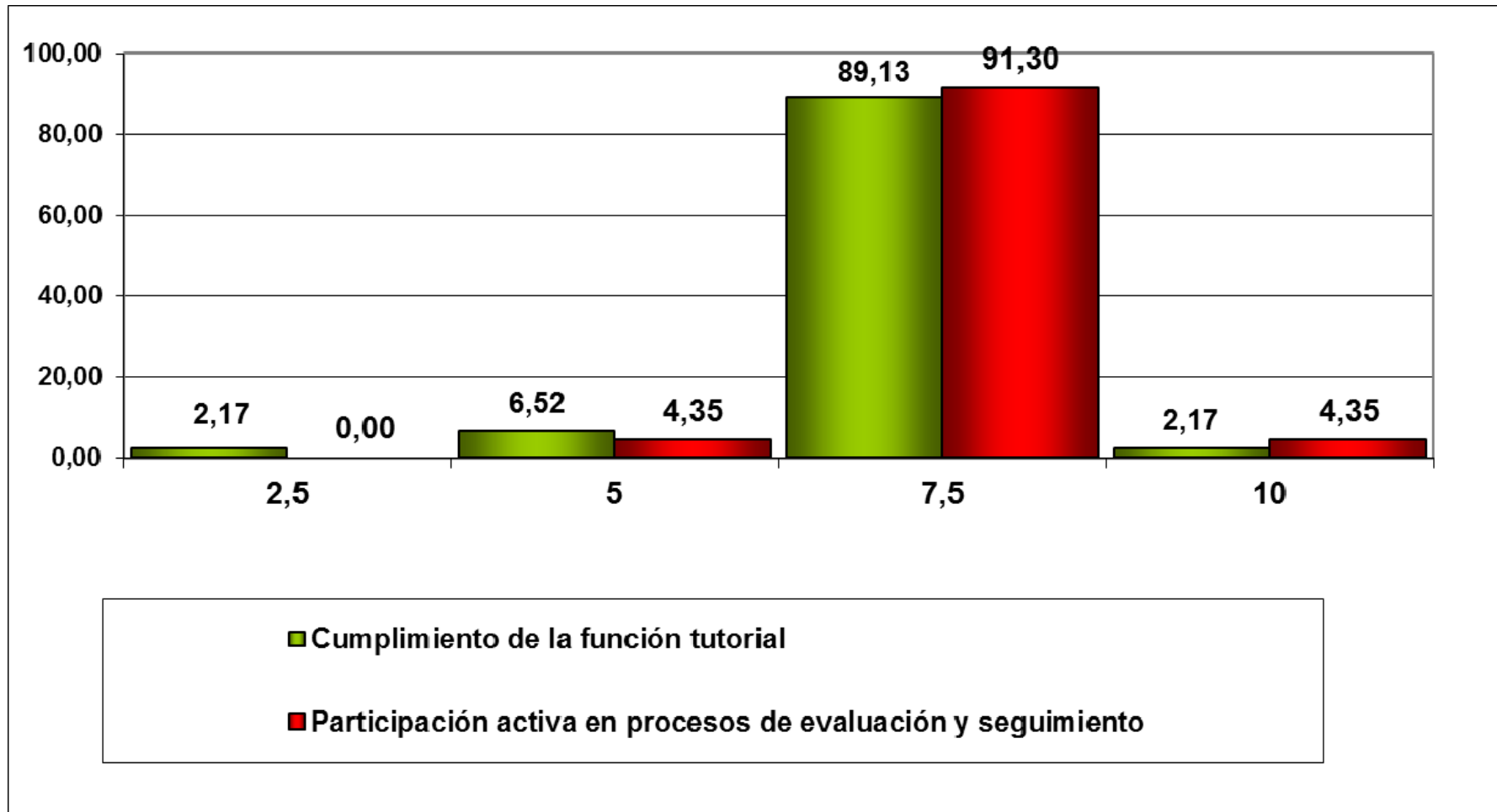

ESCUELA SUPERIOR DE ENSEÑANZAS TÉCNICAS. SEGUIMIENTO PERSONALIZADO DEL ALUMNO. RESULTADOS POR DEPARTAMENTO.

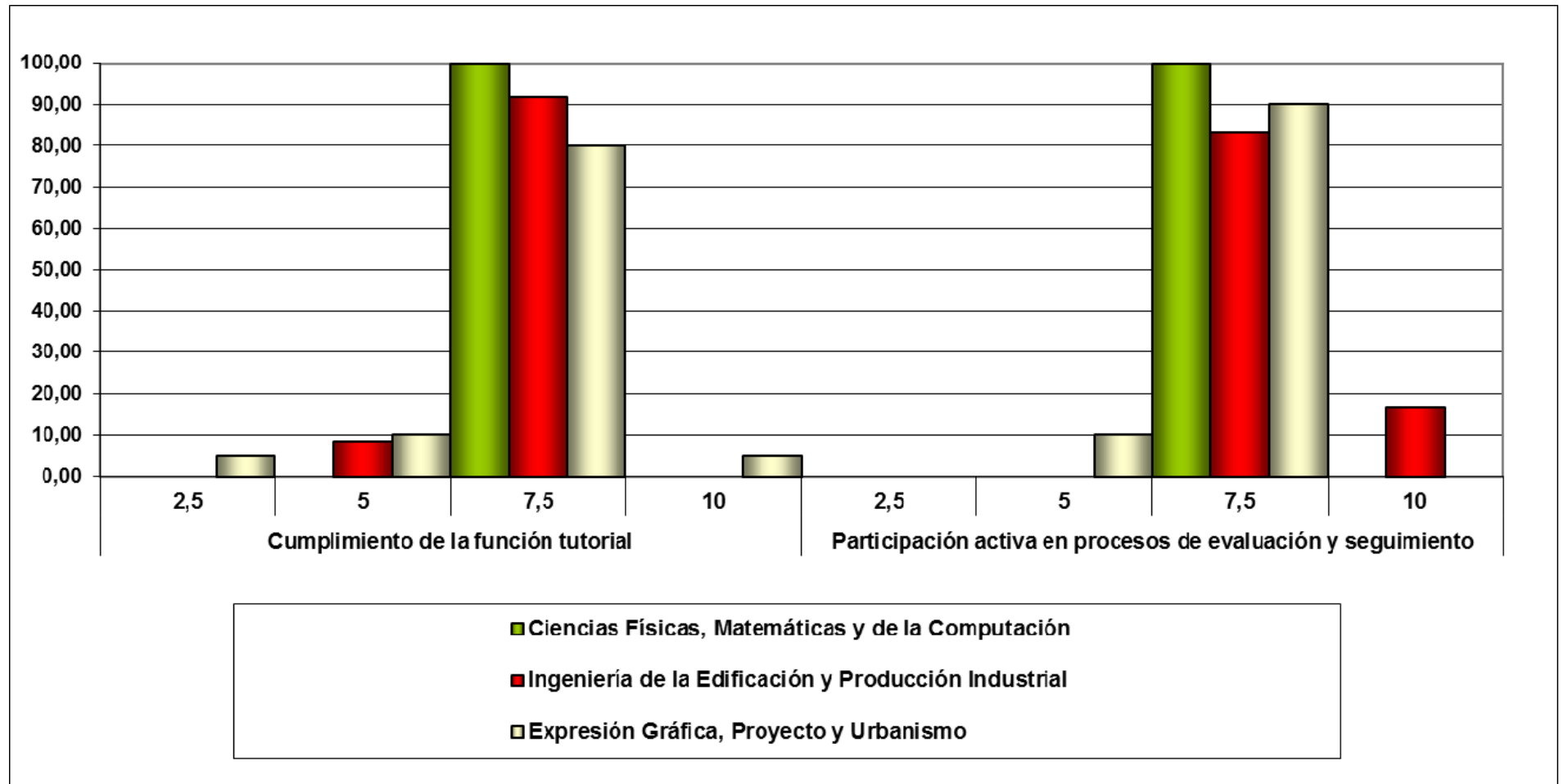

SEGUIMIENTO PERSONALIZADO DEL ALUMNO. Comparativa Facultades y Escuela.

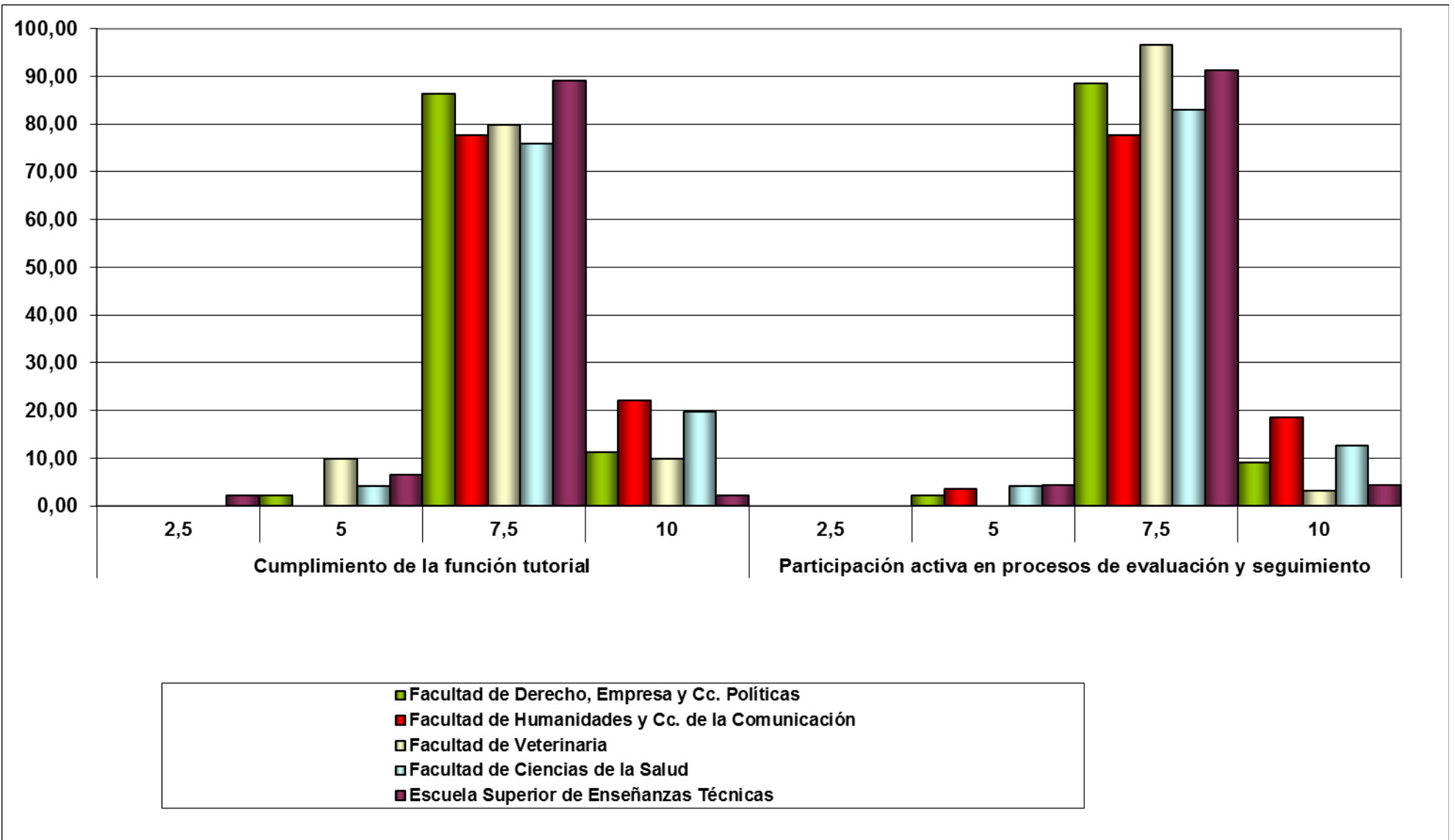

SERVICIOS INSTITUCIONALES.

Programa DOCENTIA.

Curso 2010/2011

SERVICIOS INSTITUCIONALES. RESULTADOS POR UNIVERSIDAD.

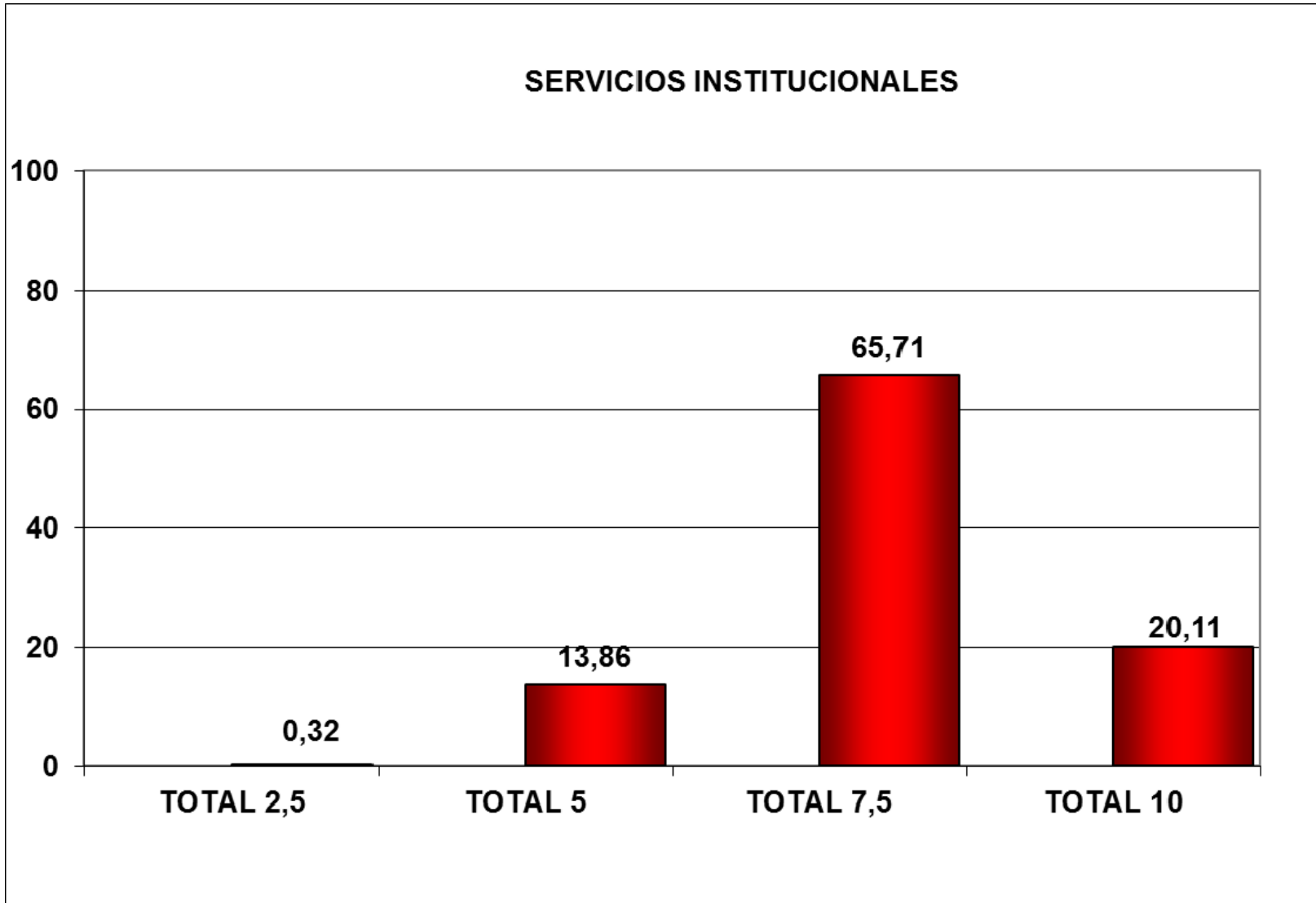

SERVICIOS INSTITUCIONALES. RESULTADOS POR UNIVERSIDAD Y SUBDIMENSIÓN.

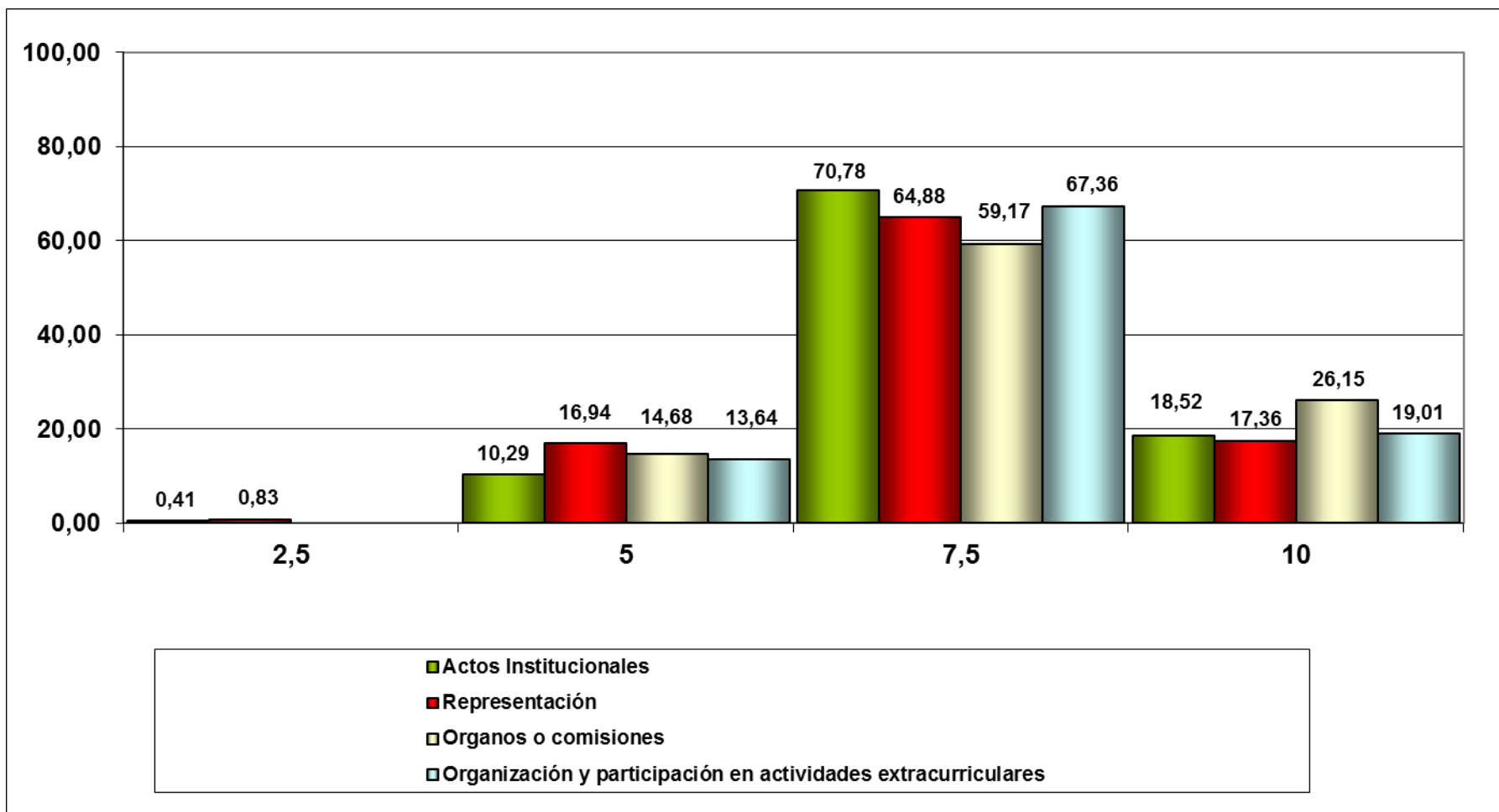

SERVICIOS INSTITUCIONALES. RESULTADOS POR FACULTAD.

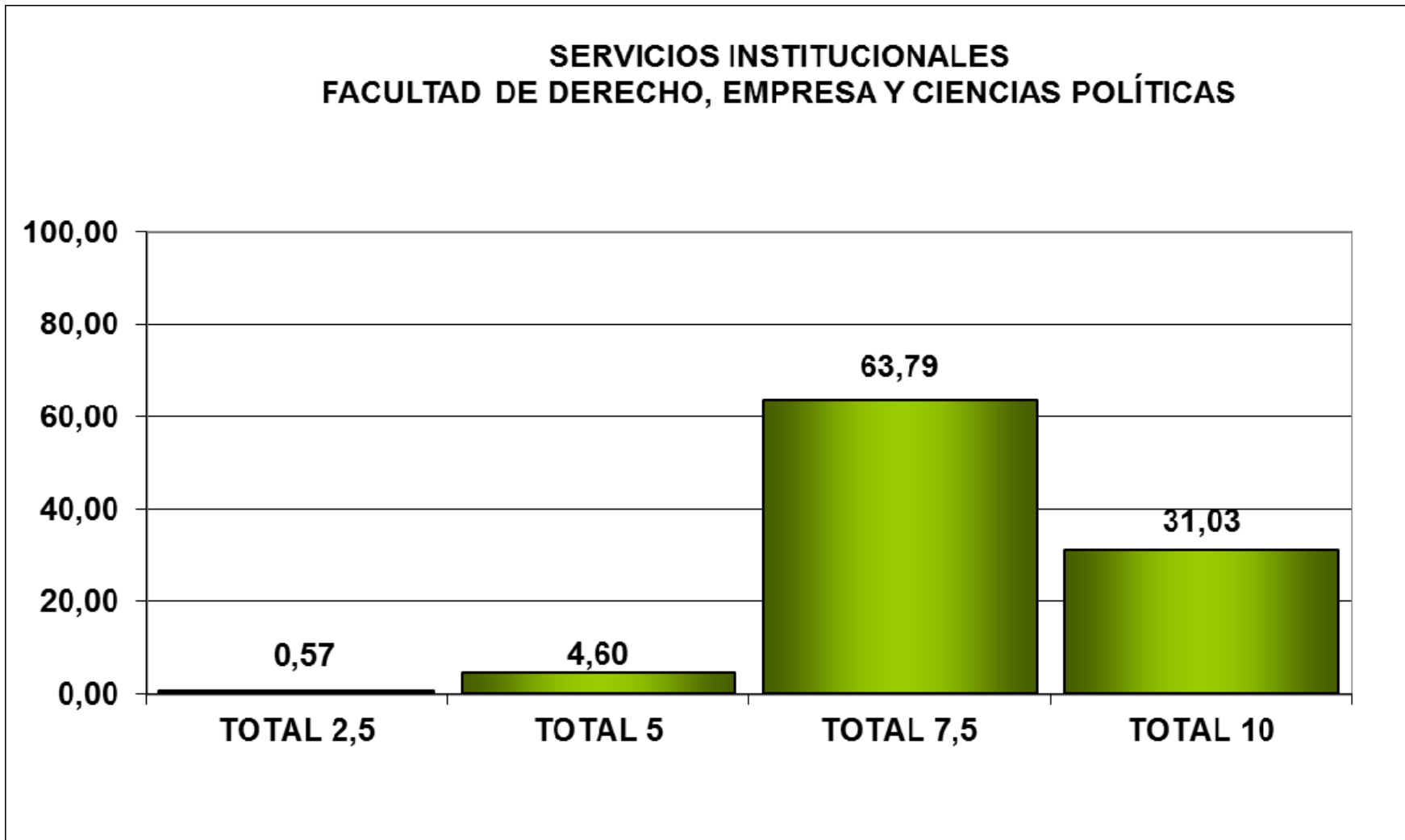

SERVICIOS INSTITUCIONALES. RESULTADOS POR FACULTAD.

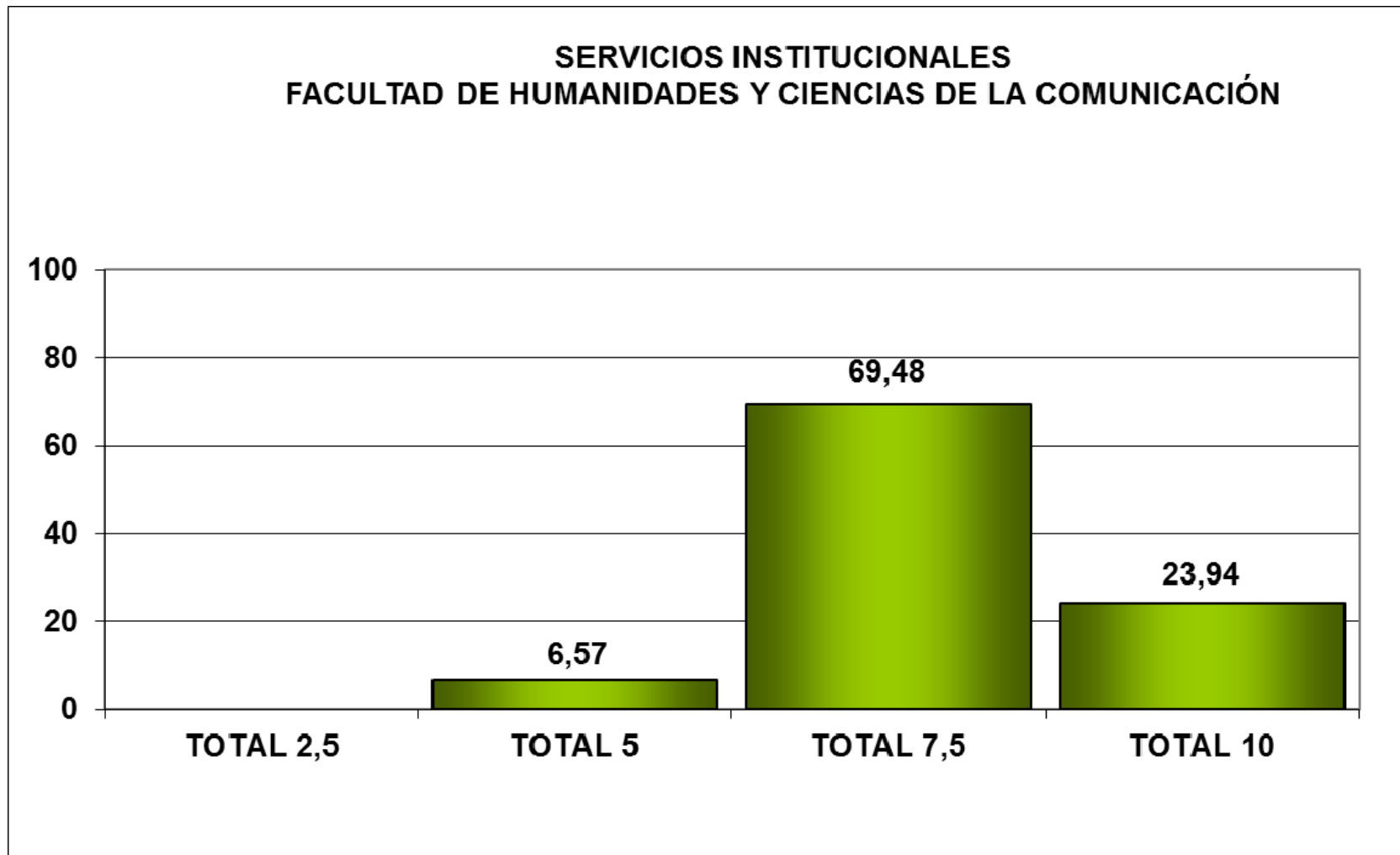

SERVICIOS INSTITUCIONALES. RESULTADOS POR FACULTAD.

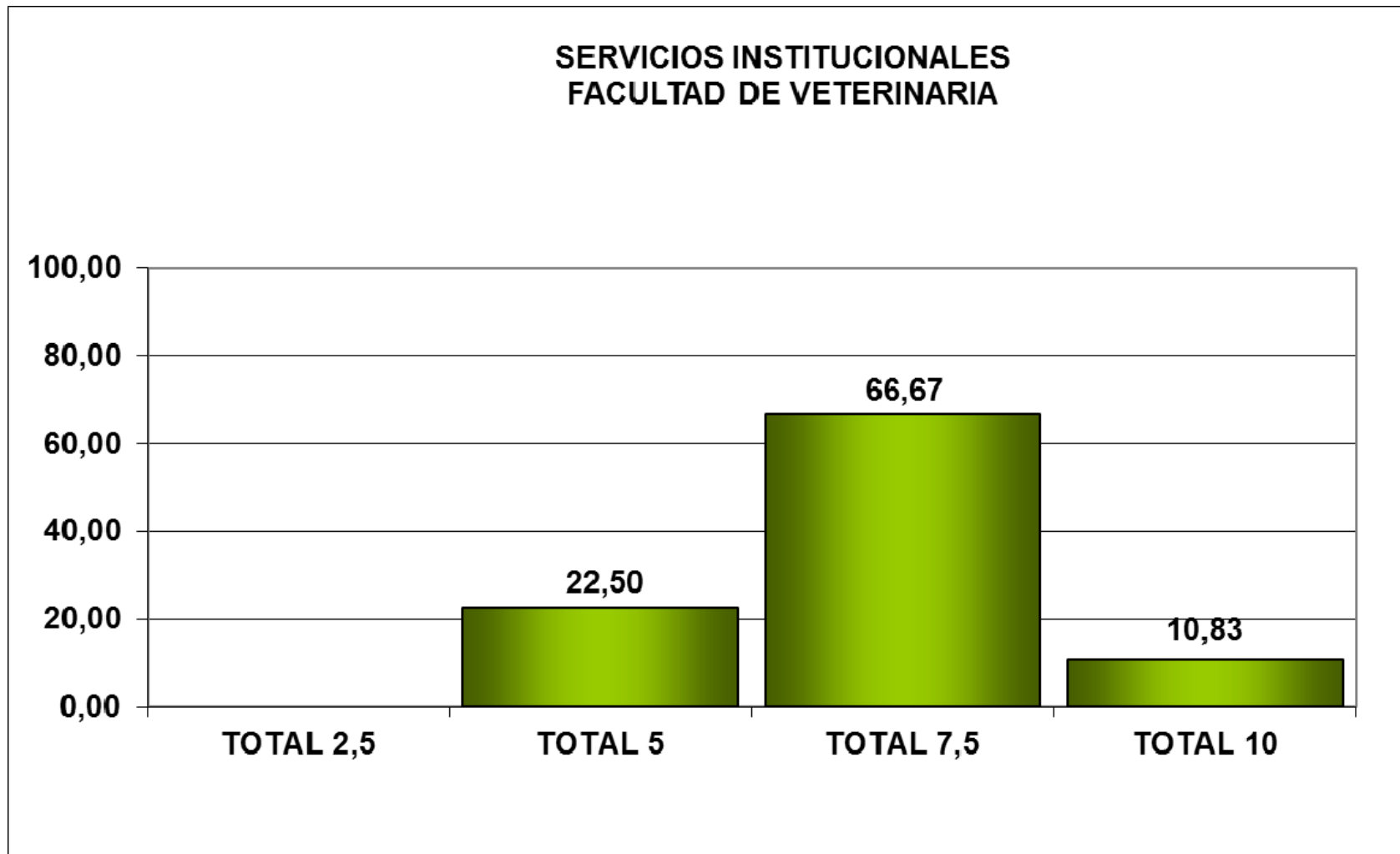

SERVICIOS INSTITUCIONALES. RESULTADOS POR FACULTAD.

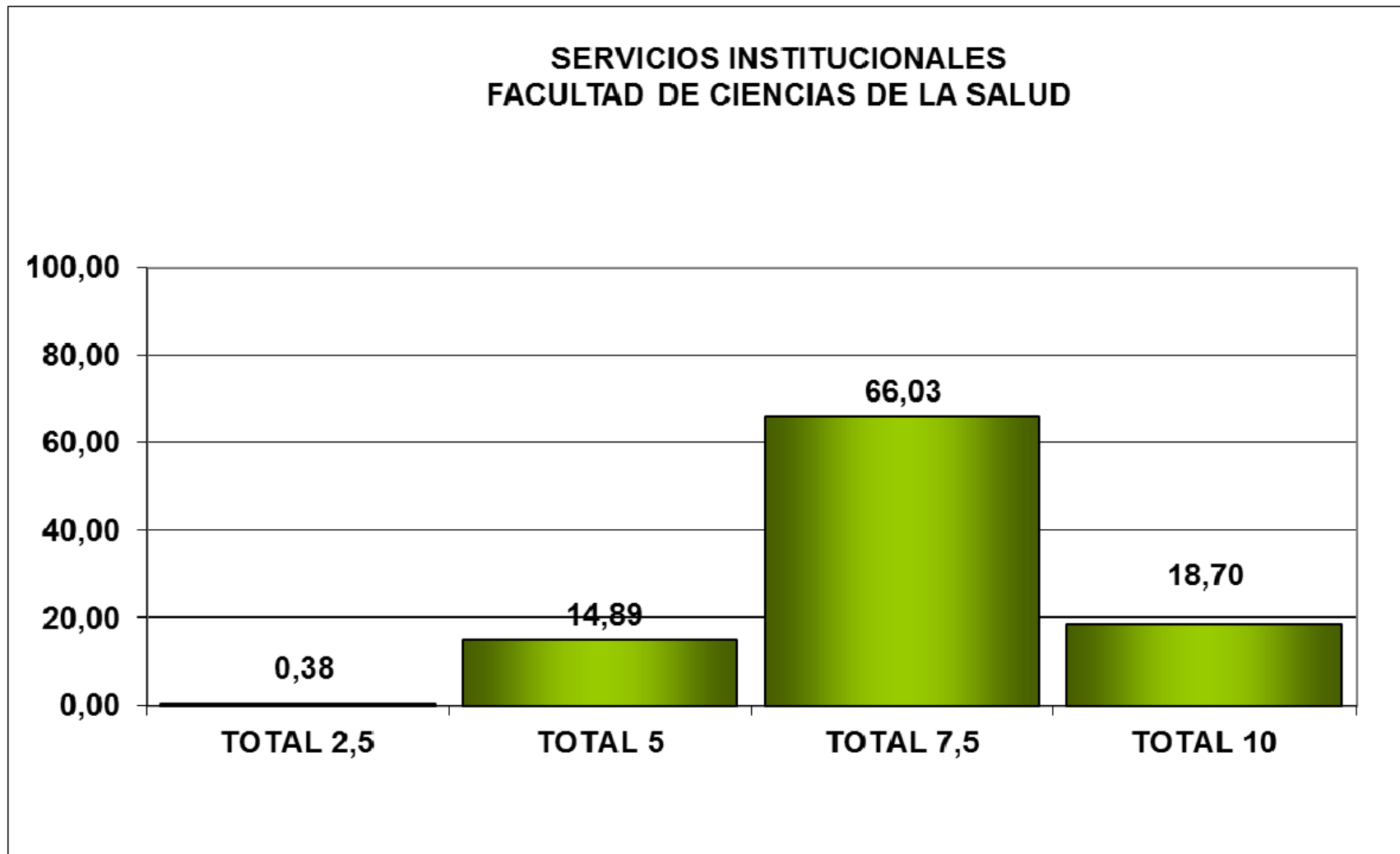

SERVICIOS INSTITUCIONALES. RESULTADOS POR FACULTAD.

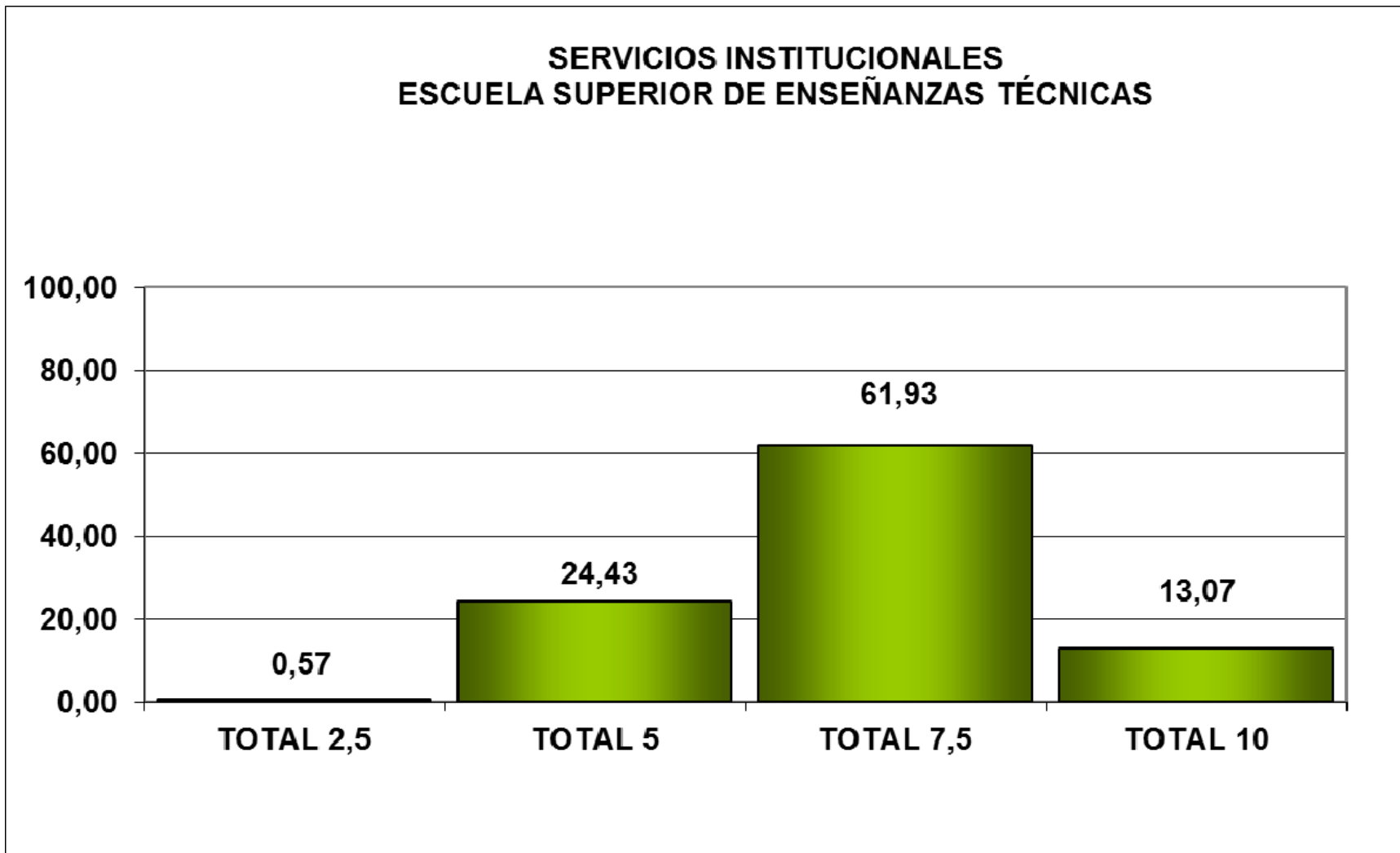

SERVICIOS INSTITUCIONALES. Comparativa Facultades y Escuela.

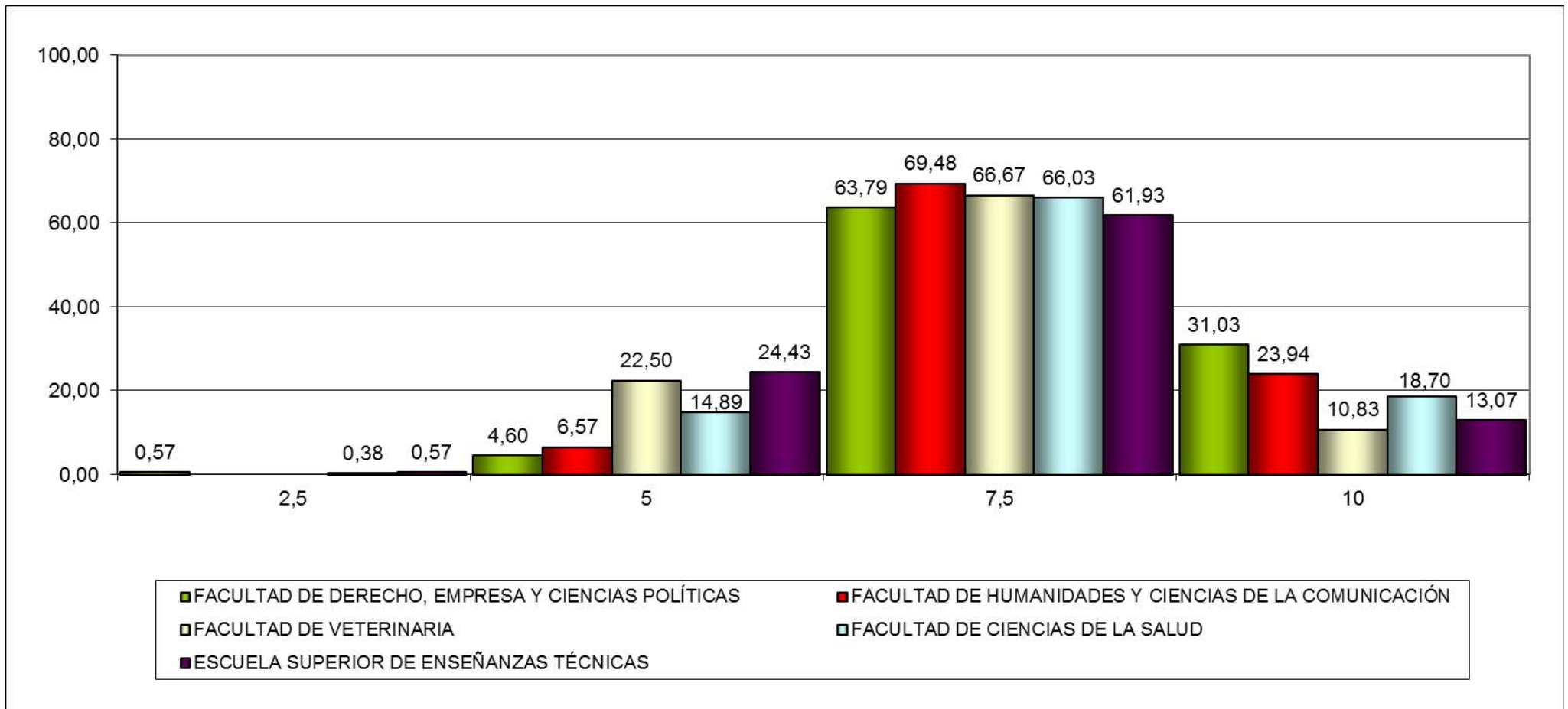

FACULTAD DE DERECHO, EMPRESA Y CIENCIAS POLÍTICAS. SERVICIOS INSTITUCIONALES. RESULTADOS POR SUBDIMENSIÓN.

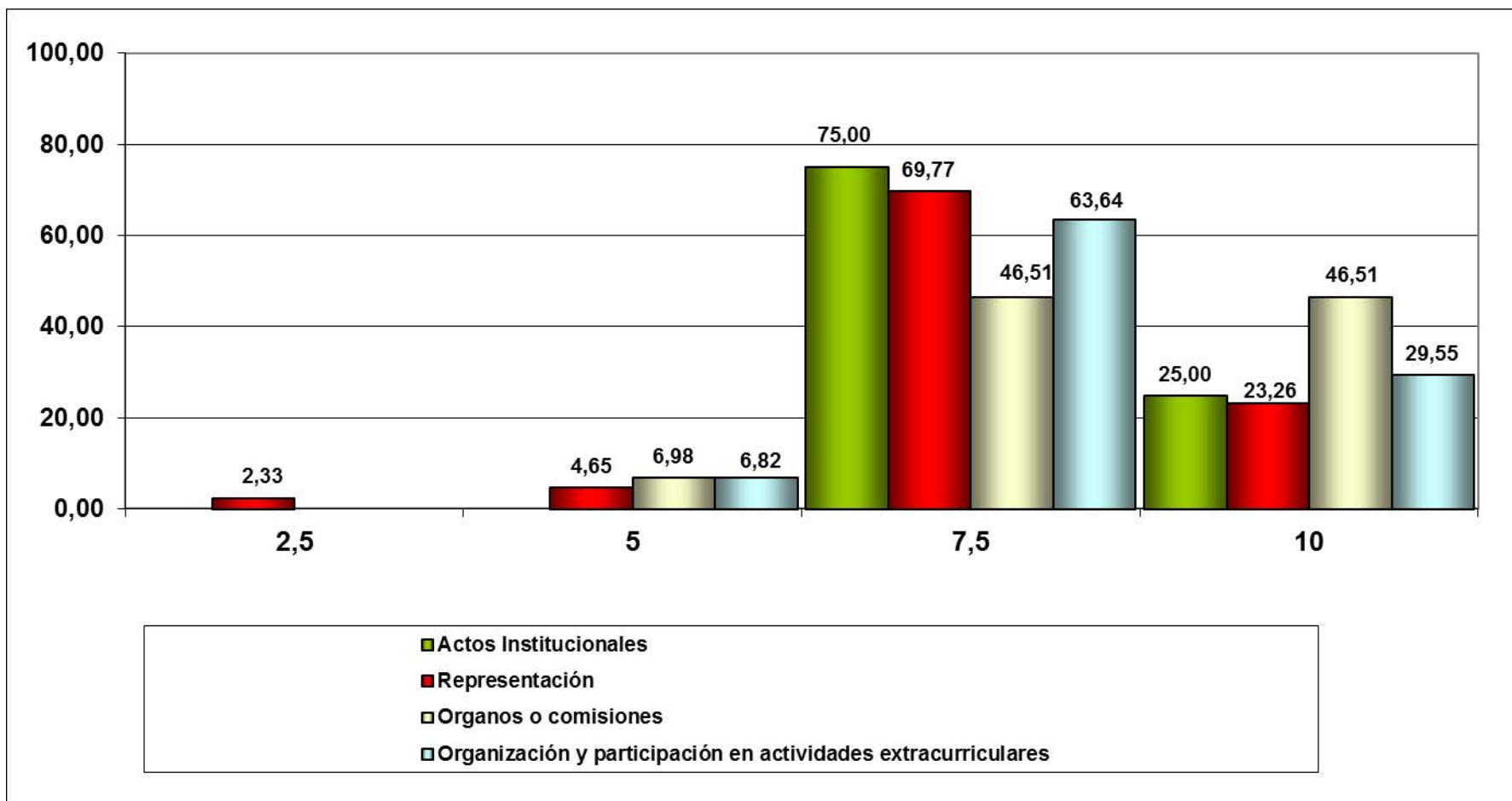

FACULTAD DE DERECHO, EMPRESA Y CIENCIAS POLÍTICAS. SERVICIOS INSTITUCIONALES. RESULTADOS POR DEPARTAMENTO.

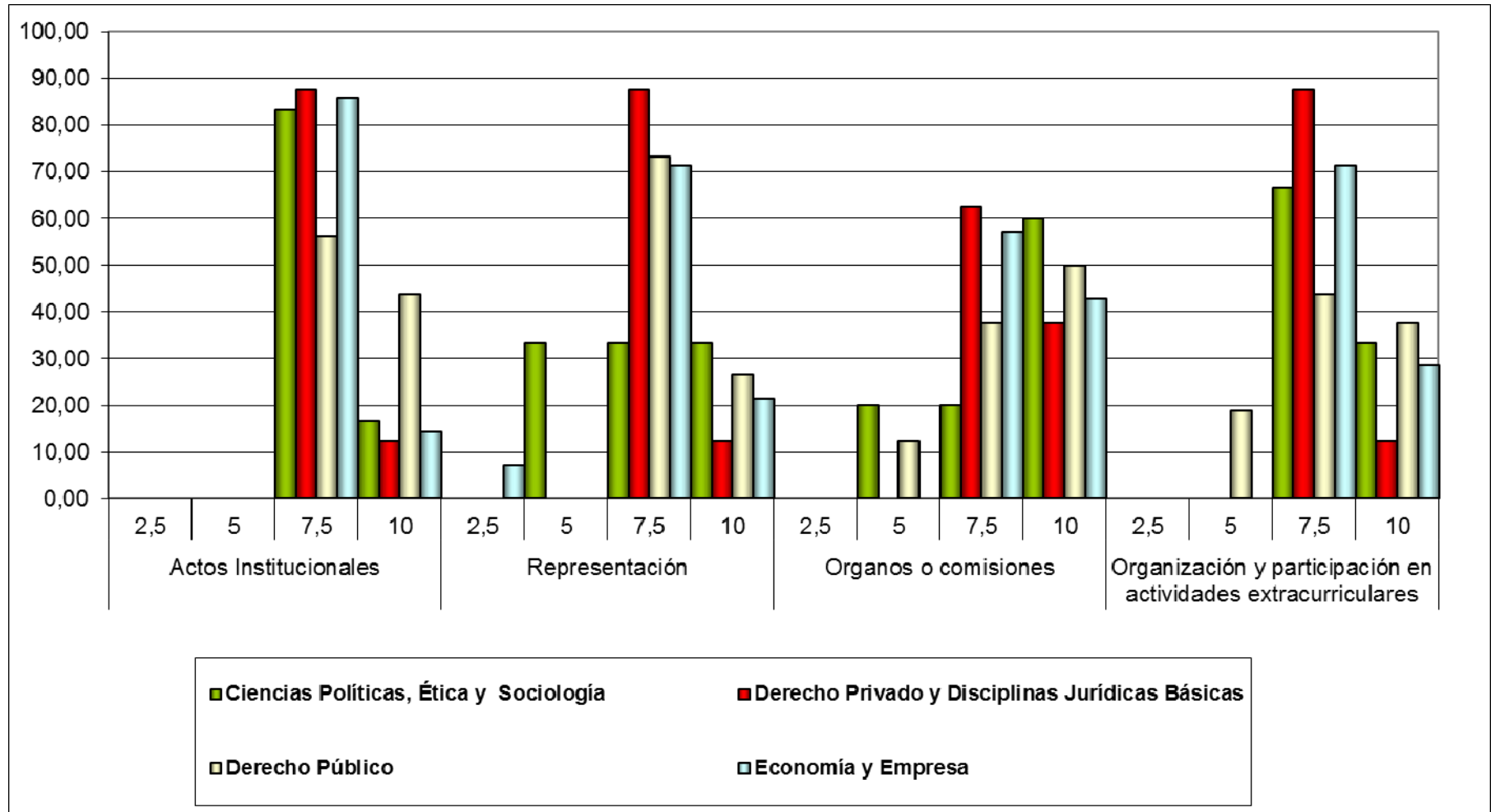

FACULTAD DE HUMANIDADES Y CIENCIAS DE LA COMUNICACIÓN. SERVICIOS INSTITUCIONALES. RESULTADOS POR SUBDIMENSIÓN.

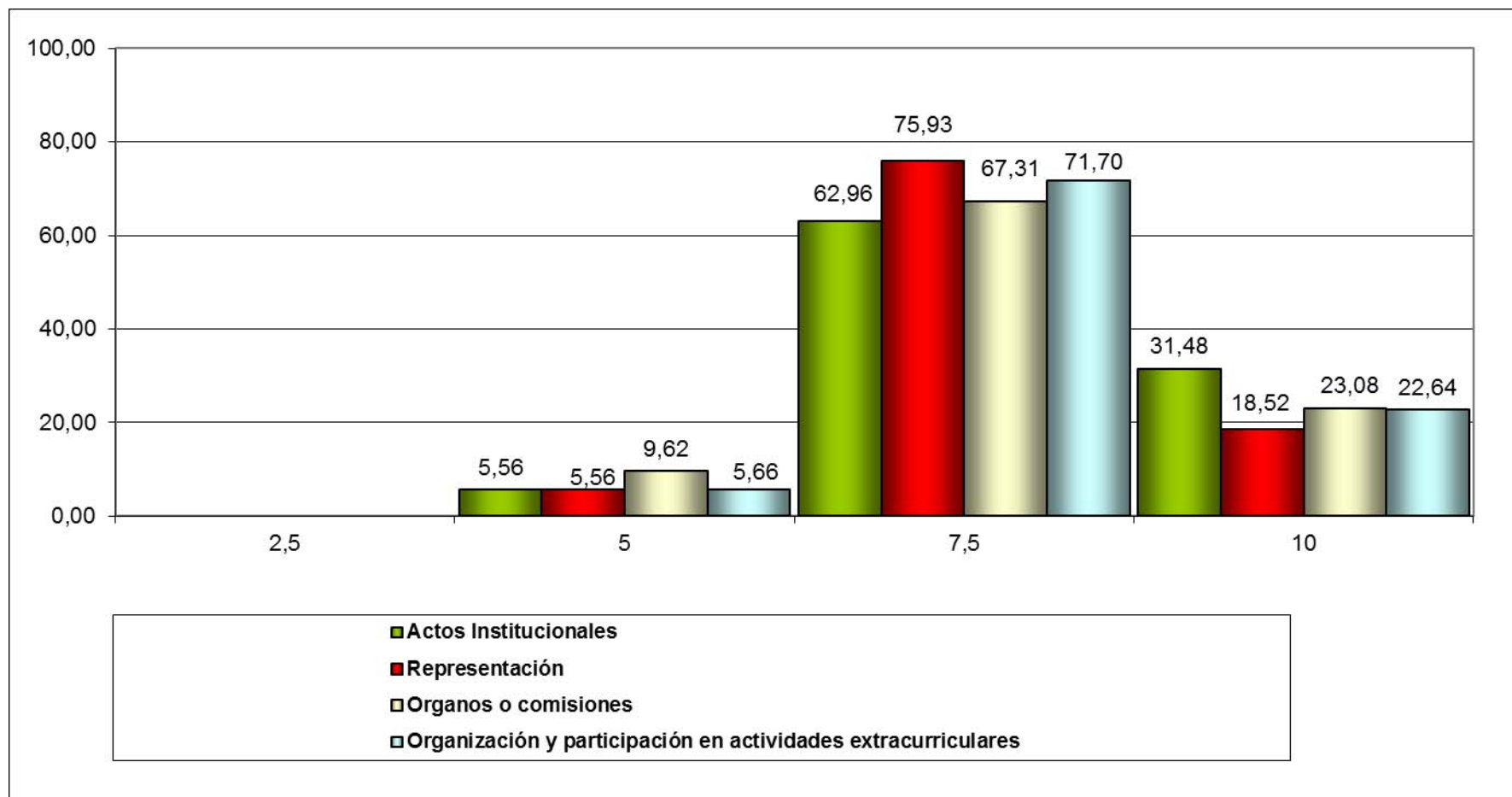

FACULTAD DE HUMANIDADES Y CIENCIAS DE LA COMUNICACIÓN SERVICIOS INSTITUCIONALES. RESULTADOS POR DEPARTAMENTO.

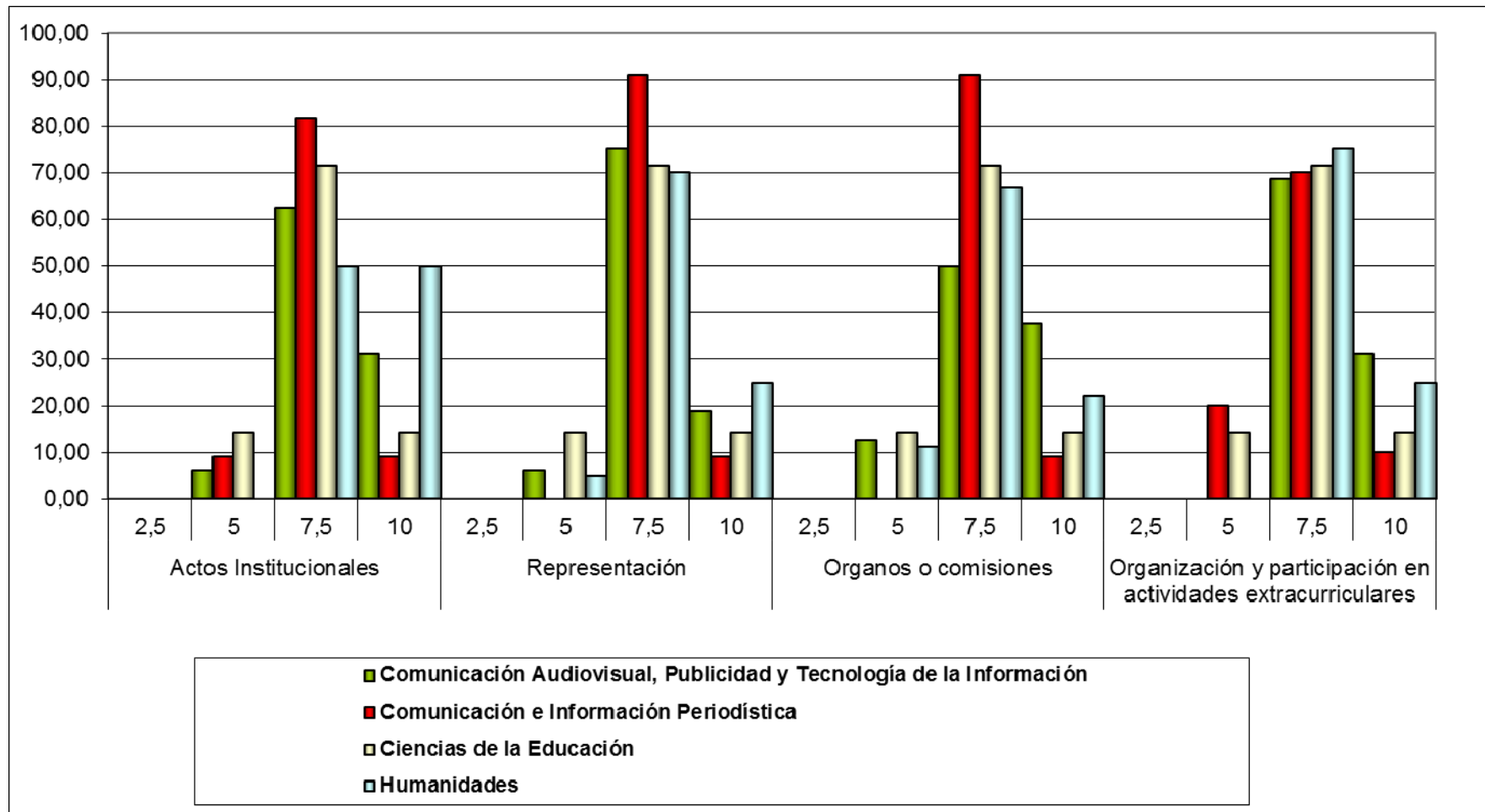

FACULTAD DE VETERINARIA. SERVICIOS INSTITUCIONALES. RESULTADOS POR SUBDIMENSIÓN.

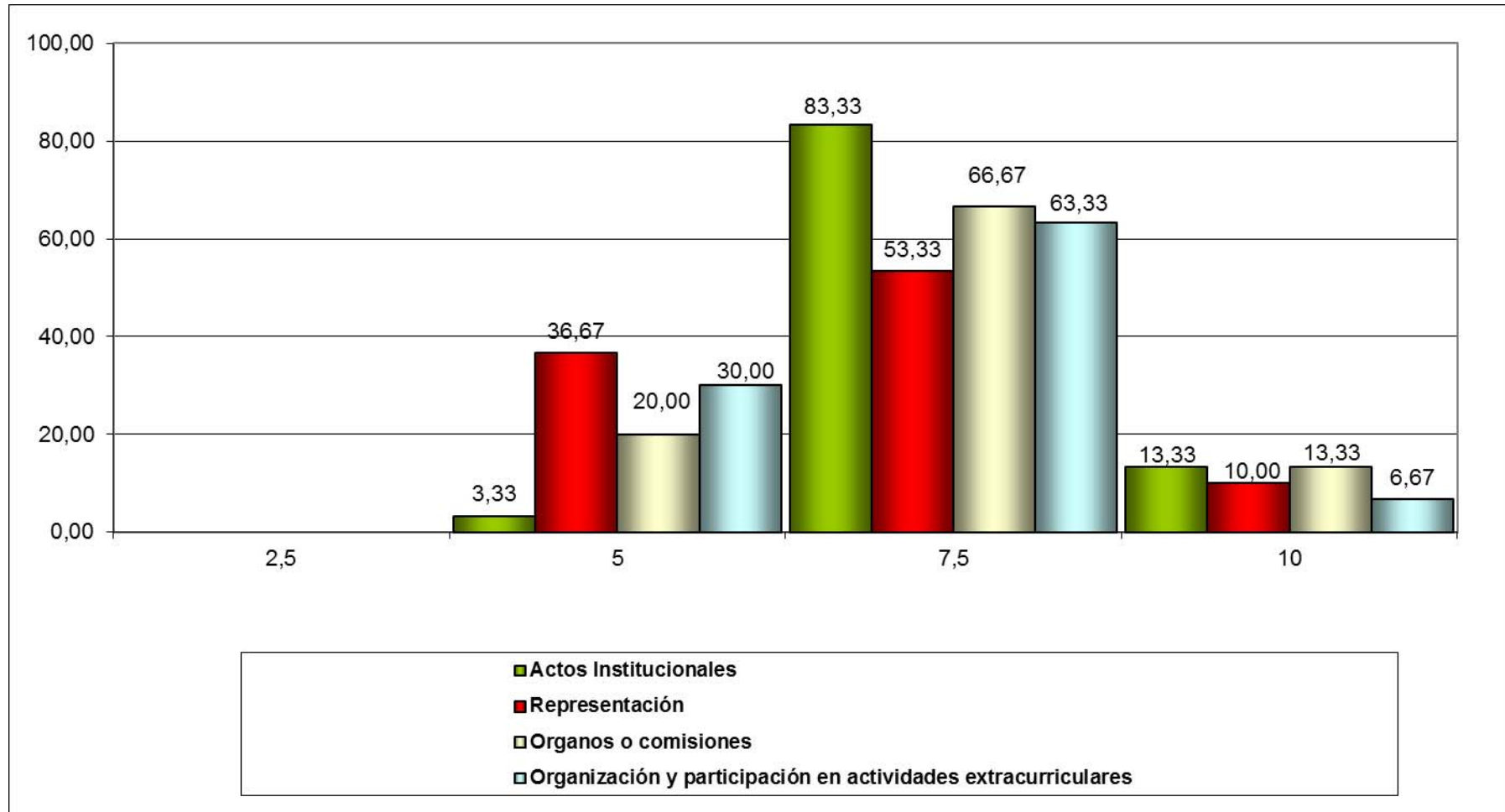

FACULTAD DE VETERINARIA SERVICIOS INSTITUCIONALES. RESULTADOS POR DEPARTAMENTO.

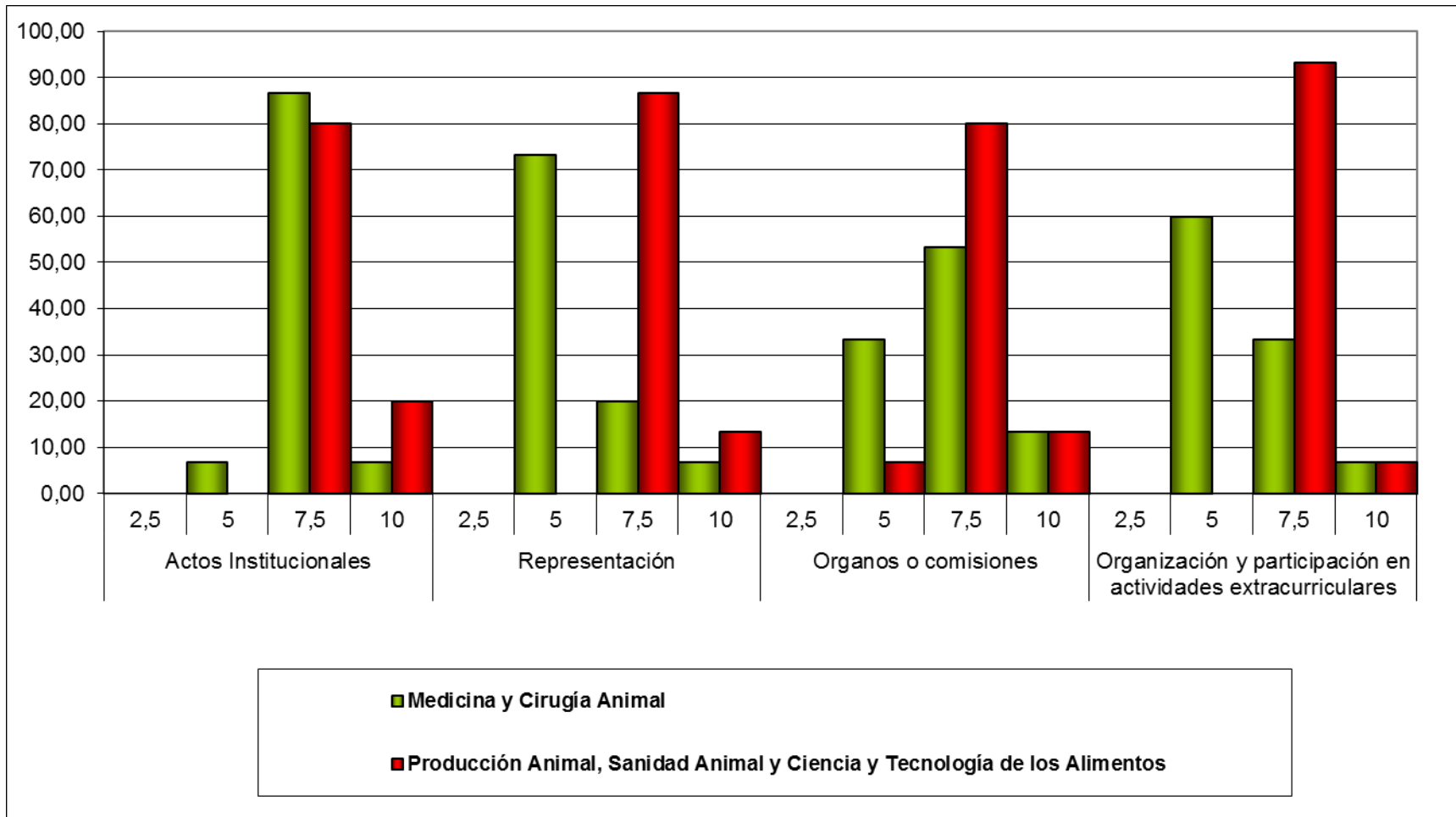

FACULTAD DE CIENCIAS DE LA SALUD. SERVICIOS INSTITUCIONALES. RESULTADOS POR SUBDIMENSIÓN.

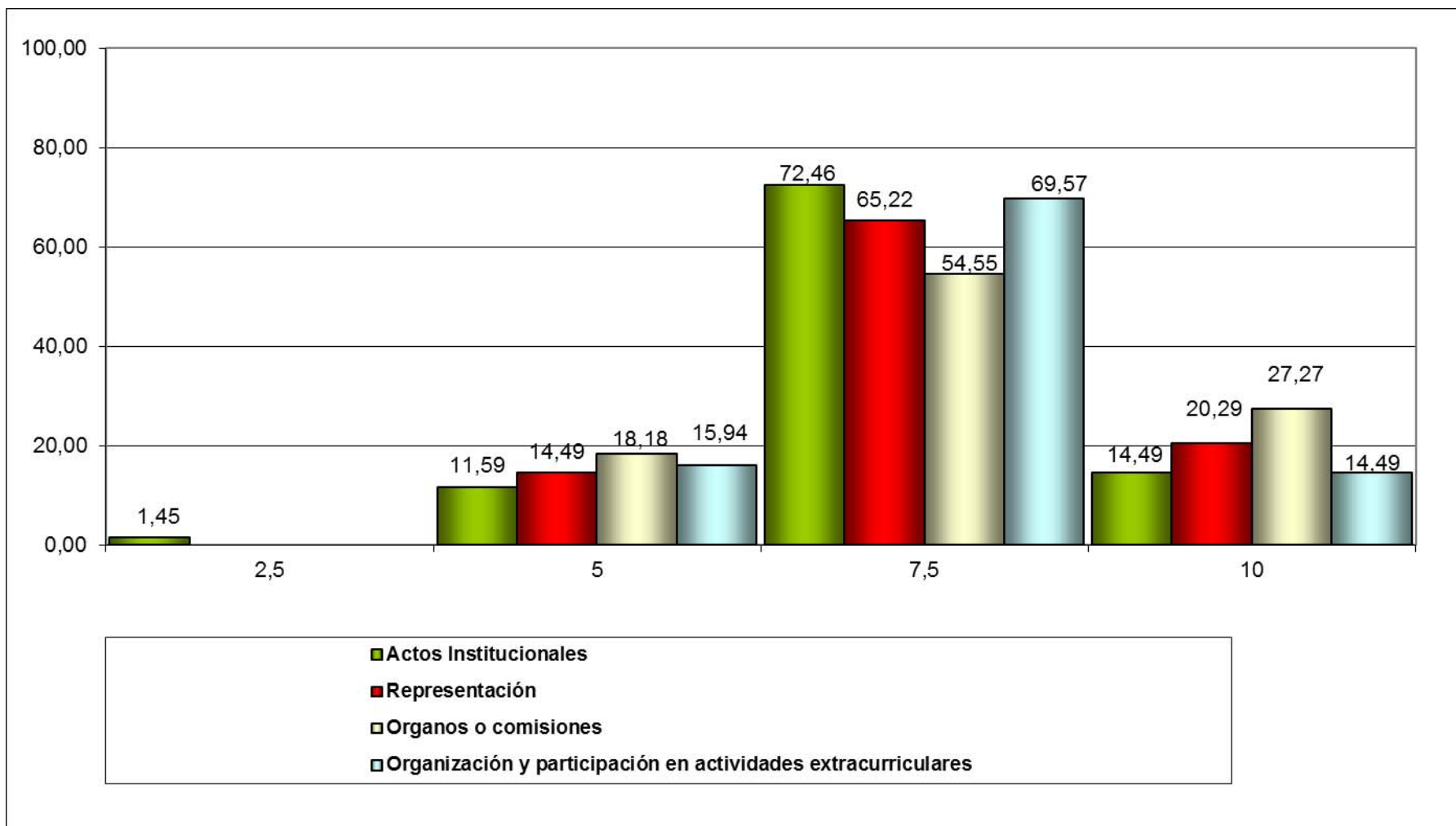

FACULTAD DE CIENCIAS DE LA SALUD. SERVICIOS INSTITUCIONALES. RESULTADOS POR DEPARTAMENTO.

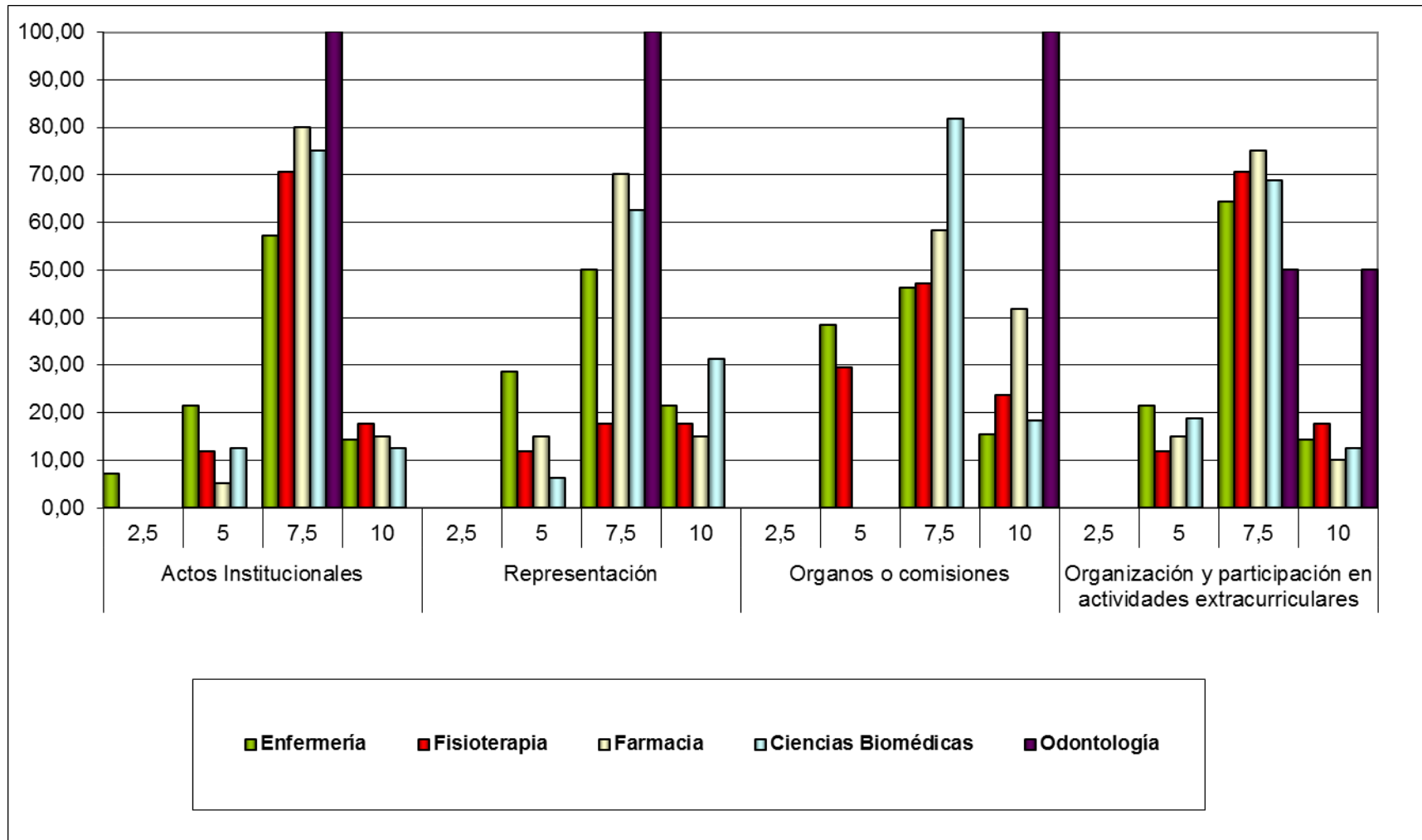

ESCUELA SUPERIOR DE ENSEÑANZAS TÉCNICAS SERVICIOS INSTITUCIONALES. RESULTADOS POR SUBDIMENSIÓN.

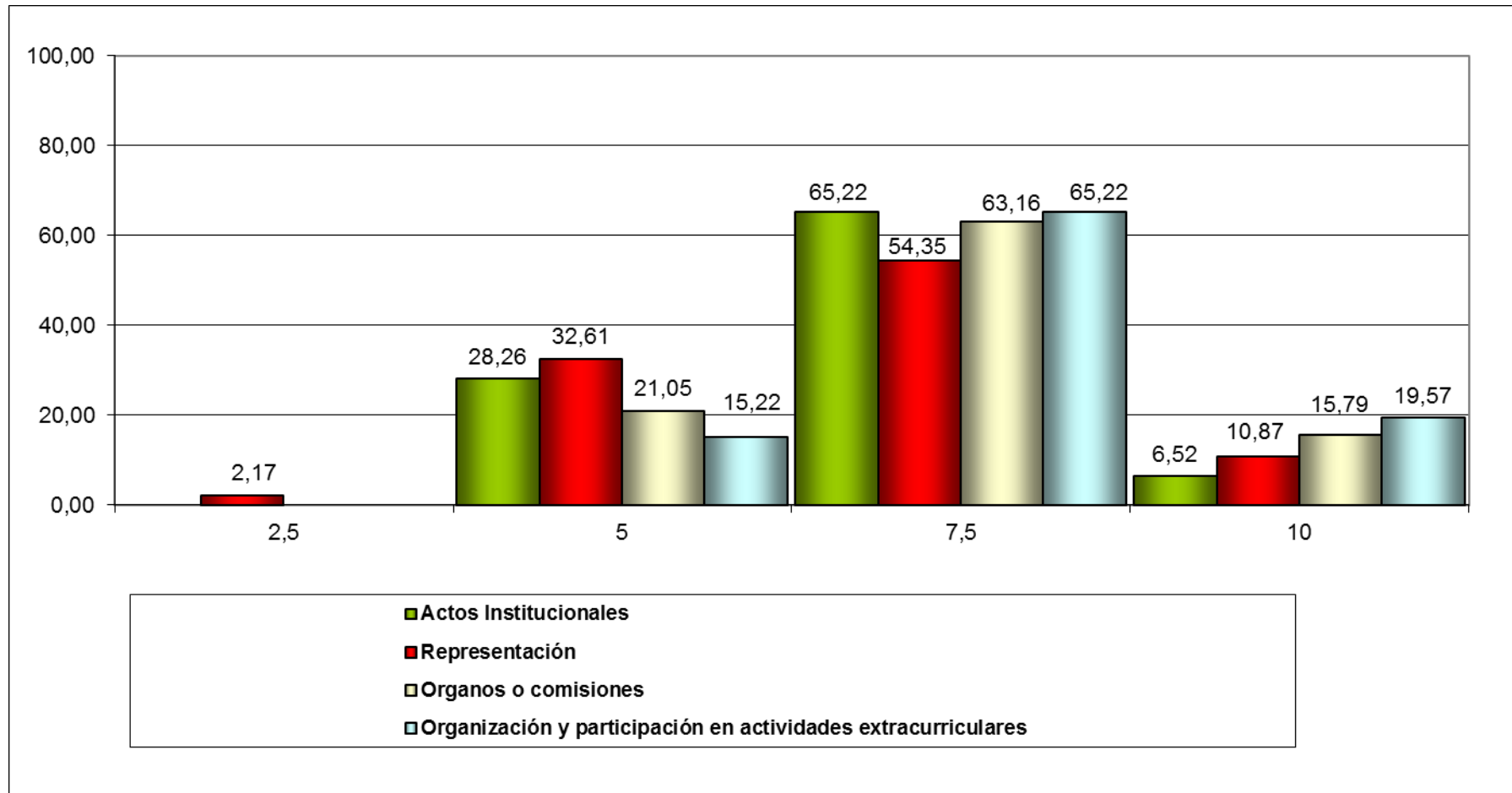

ESCUELA SUPERIOR DE ENSEÑANZAS TÉCNICAS. SERVICIOS INSTITUCIONALES. RESULTADOS POR DEPARTAMENTO.

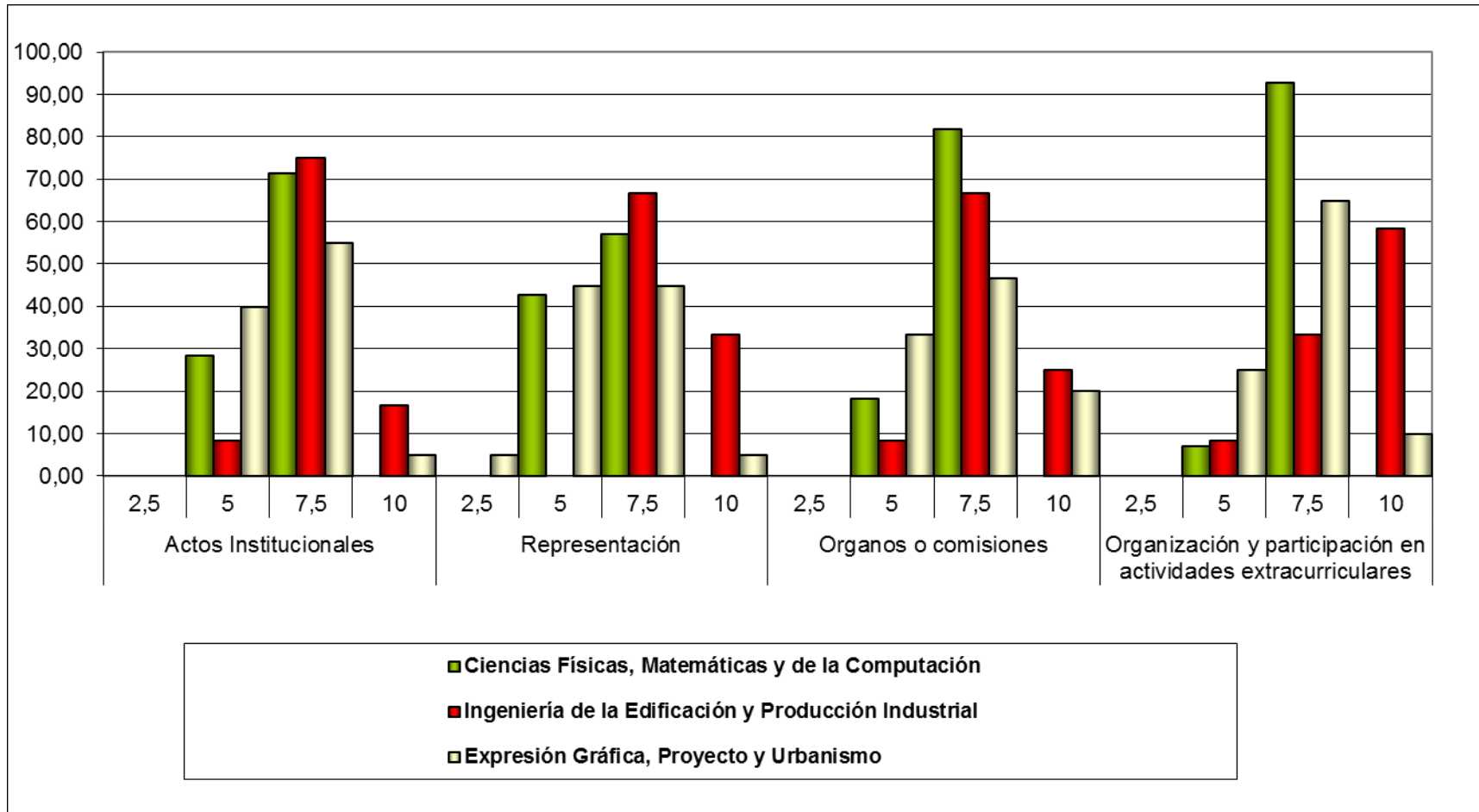

SERVICIOS INSTITUCIONALES. Comparativa Facultades y Escuela.

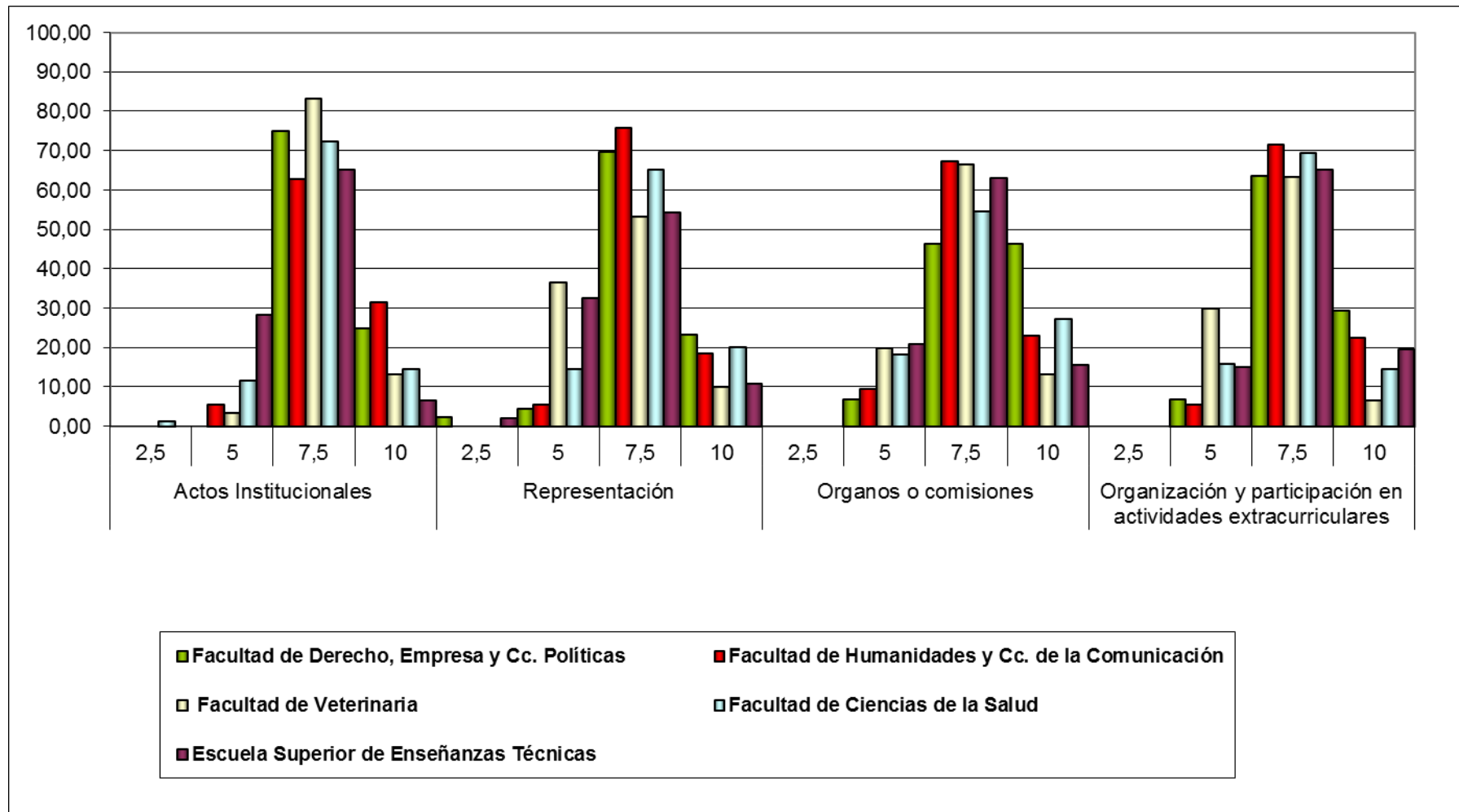

DATOS DE PARTICIPACIÓN.

	Nº de profesores	Nº de profesores evaluados	participación
Facultad de Derecho, Empresa y Cc. Políticas			
Ciencias Políticas, Ética y Sociología	18	6	33,33%
Derecho Privado y Disciplinas Jurídicas Básicas	20	8	40,00%
Derecho Público	33	16	48,48%
Economía y Empresa	34	14	41,18%
TOTAL	105	44	41,90%
Facultad de Humanidades y Cc. de la Comunicación			
Comunicación Audiovisual, Publicidad y Tecnología de la Información	50	16	32,00%
Comunicación e Información Periodística	24	11	45,83%
Ciencias de la Educación	28	7	25,00%
Humanidades	36	20	55,56%
TOTAL	138	54	39,13%
Facultad de Veterinaria			
Medicina y Cirugía Animal	38	15	39,47%
Producción Animal, Sanidad Animal y Ciencia y Tecnología de los Alimentos	43	16	37,21%
TOTAL	81	31	38,27%
Facultad de Ciencias de la Salud			
Enfermería	72	15	20,83%
Fisioterapia	56	17	30,36%
Farmacia	53	20	37,74%
Ciencias Biomédicas	70	20	28,57%
Odontología	72	2	2,78%
TOTAL	323	74	22,91%
Escuela Superior de Enseñanzas Técnicas			
Ciencias Físicas, Matemáticas y de la Computación	31	14	45,16%
Ingeniería de la Edificación y Producción Industrial	18	12	66,67%
Expresión Gráfica, Proyecto y Urbanismo	58	20	34,48%
TOTAL	107	46	42,99%
TOTAL UNIVERSIDAD	754	249	33,02%

	Nº de profesores con dedicación	Nº de profesores con dedicación evaluados	participación
Facultad de Derecho, Empresa y Cc. Políticas			
Ciencias Políticas, Ética y Sociología	6	6	100,00%
Derecho Privado y Disciplinas Jurídicas Básicas	8	8	100,00%
Derecho Público	16	15	93,75%
Economía y Empresa	14	14	100,00%
TOTAL	44	43	97,73%
Facultad de Humanidades y Cc. de la Comunicación			
Comunicación Audiovisual, Publicidad y Tecnología de la Información	16	16	100,00%
Comunicación e Información Periodística	10	10	100,00%
Ciencias de la Educación	7	7	100,00%
Humanidades	20	20	100,00%
TOTAL	53	53	100,00%
Facultad de Veterinaria			
Medicina y Cirugía Animal	15	15	100,00%
Producción Animal, Sanidad Animal y Ciencia y Tecnología de los Alimentos	15	15	100,00%
TOTAL	30	30	100,00%
Facultad de Ciencias de la Salud			
Enfermería	12	12	100,00%
Fisioterapia	16	15	93,75%
Farmacia	20	20	100,00%
Ciencias Biomédicas	16	16	100,00%
Odontología	2	2	100,00%
TOTAL	66	65	98,48%
Escuela Superior de Enseñanzas Técnicas			
Ciencias Físicas, Matemáticas y de la Computación	13	13	100,00%
Ingeniería de la Edificación y Producción Industrial	10	10	100,00%
Expresión Gráfica, Proyecto y Urbanismo	19	19	100,00%
TOTAL	42	42	100,00%
TOTAL UNIVERSIDAD	235	233	99,15%

DATOS EVALUACIÓN ACTIVIDAD ACADÉMICA

	ACTIVIDAD ACADÉMICA											
	Asignación docente				Participación en juntas				Participación en funciones de coordinación			
	2,5	5	7,5	10	2,5	5	7,5	10	2,5	5	7,5	10
Facultad de Derecho, Empresa y Cc. Políticas												
Ciencias Políticas, Ética y Sociología			5	1			3	3		1	1	4
Derecho Privado y Disciplinas Jurídicas Básicas			5	3			6	2			7	1
Derecho Público			8	8			9	7			9	7
Economía y Empresa			6	8		1	8	5		1	6	7
TOTAL	0	0	24	20	0	1	26	17	0	2	23	19
Facultad de Humanidades y Cc. de la Comunicación												
Comunicación Audiovisual, Publicidad y Tecnología de la Información			5	11			7	9			8	8
Comunicación e Información Periodística			10	1			9	2			11	
Ciencias de la Educación			5	2			7			1	3	2
Humanidades			4	16			8	12		1	9	8
TOTAL	0	0	24	30	0	0	31	23	0	2	31	18
Facultad de Veterinaria												
Medicina y Cirugía Animal			14	1		1	13	1		2	11	2
Producción Animal, Sanidad Animal y Ciencia y Tecnología de los Alimentos			14	2			14	2			13	3
TOTAL	0	0	28	3	0	1	27	3	0	2	24	5
Facultad de Ciencias de la Salud												
Enfermería		1	8	6	1	1	7	6	1	3	6	5
Fisioterapia			13	4		1	9	7		1	8	7
Farmacia			14	6			4	16			5	14
Ciencias Biomédicas			12	8			9	11		1	9	8
Odontología			1	1			1	1			1	1
TOTAL	0	1	48	25	1	2	30	41	1	5	29	35
Escuela Superior de Enseñanzas Técnicas												
Ciencias Físicas, Matemáticas y de la Computación			13	1			14			1	12	
Ingeniería de la Edificación y Producción Industrial		1	9	2		1	10	1		2	8	2
Expresión Gráfica, Proyecto y Urbanismo		1	17	2			19	1		3	13	3
TOTAL	0	2	39	5	0	1	43	2	0	6	33	5
TOTAL	0	3	163	83	1	5	157	86	1	17	140	82

DATOS EVALUACIÓN ACTIVIDAD DOCENTE

	ACTIVIDAD DOCENTE																							
	Planificación docente				Sistemas de evaluación				Elaboración de material docente y de soporte				Mejora docente				Grado de satisfacción de los estudiantes				Resultados académicos de los estudiantes			
	2,5	5	7,5	10	2,5	5	7,5	10	2,5	5	7,5	10	2,5	5	7,5	10	2,5	5	7,5	10	2,5	5	7,5	10
Facultad de Derecho, Empresa y Cc. Políticas																								
Ciencias Políticas, Ética y Sociología			5	1			6				4	2			5	1			6				6	
Derecho Privado y Disciplinas Jurídicas Básicas			8				8				8				8				8				8	
Derecho Público			12	4		1	13	2			12	4		1	14	1			12	4			15	1
Economía y Empresa			14				13	1			13	1		1	9	4			13	1			13	1
TOTAL	0	0	39	5	0	1	40	3	0	0	37	7	0	2	36	6	0	0	39	5	0	0	42	2
Facultad de Humanidades y Cc. de la Comunicación																								
Comunicación Audiovisual, Publicidad y Tecnología de la Información			9	7			10	6			12	4		1	13	2		1	10	5			14	2
Comunicación e Información Periodística			11				11				11			2	9				10	1			11	
Ciencias de la Educación			6	1			7				6	1		1	3	3		1	3	3		1	6	
Humanidades			10	10			16	4			12	8		1	16	3			14	6			19	1
TOTAL	0	0	36	18	0	0	44	10	0	0	41	13	0	5	41	8	0	2	37	15	0	1	50	3
Facultad de Veterinaria																								
Medicina y Cirugía Animal			14	1		1	14				1	14		3	10	1			15				15	
Producción Animal, Sanidad Animal y Ciencia y Tecnología de los Alimentos			13	2			14	1			14	1			12	3							15	
TOTAL	0	0	27	3	0	1	28	1	0	1	28	1	0	3	22	4	0	0	15	0	0	0	30	0
Facultad de Ciencias de la Salud																								
Enfermería		1	13	1			13	2			14	1		2	12	1			13	2			13	2
Fisioterapia		1	12	4		1	14	2			13	4		1	13	3			14	3			16	1
Farmacia			17	3			20				19	1		1	18	1			12	8			20	
Ciencias Biomédicas			16	4			15	5			16	4		1	4	15			13	7			20	
Odontología			2				2				2				1	1			1	1			2	
TOTAL	0	2	60	12	0	1	64	9	0	0	64	10	0	5	48	21	0	0	53	21	0	0	71	3
Escuela Superior de Enseñanzas Técnicas																								
Ciencias Físicas, Matemáticas y de la Computación			14				14				14			1	12	1			14				14	
Ingeniería de la Edificación y Producción Industrial			12				12			2	9	1		2	10				11	1		1	10	1
Expresión Gráfica, Proyecto y Urbanismo			19	1			18	2		2	18			10	9	1			19	1			20	
TOTAL	0	0	45	1	0	0	44	2	0	4	41	1	0	13	31	2	0	0	44	2	0	1	44	1
TOTAL	0	2	207	39	0	3	220	25	0	5	211	32	0	28	178	41	0	2	188	43	0	2	237	9

DATOS EVALUACIÓN ACTIVIDAD INVESTIGADORA

	ACTIVIDAD INVESTIGADORA															
	Participación en proyectos de investigación				Dirección de trabajos de investigación				Participación en congresos				Publicaciones			
	2,5	5	7,5	10	2,5	5	7,5	10	2,5	5	7,5	10	2,5	5	7,5	10
Facultad de Derecho, Empresa y Cc. Políticas																
Ciencias Políticas, Ética y Sociología			2	4			5	1			4	2			4	2
Derecho Privado y Disciplinas Jurídicas Básicas		1	6	1		3	4	1		2	6			2	5	1
Derecho Público	1	3	7	5	1	5	7	3		3	9	4		2	9	5
Economía y Empresa	2	5	4	3	1	5	8		1	5	3	5	1	6	4	3
TOTAL	3	9	19	13	2	13	24	5	1	10	22	11	1	10	22	11
Facultad de Humanidades y Cc. de la Comunicación																
Comunicación Audiovisual, Publicidad y Tecnología de la Información	1	3	10	2	4	3	5	4	1	2	10	3	1	3	10	2
Comunicación e Información Periodística		3	8			1	10			2	8	1		1	9	1
Ciencias de la Educación	4	2	1		4	2		1	1	1	5		1	4	2	
Humanidades	1	2	13	4		5	11	4		2	12	6		1	13	6
TOTAL	6	10	32	6	8	11	26	9	2	7	35	10	2	9	34	9
Facultad de Veterinaria																
Medicina y Cirugía Animal		4	9	2		4	11			1	14			2	12	1
Producción Animal, Sanidad Animal y Ciencia y Tecnología de los Alimentos			8	7		1	9	5			11	4			10	5
TOTAL	0	4	17	9	0	5	20	5	0	1	25	4	0	2	22	6
Facultad de Ciencias de la Salud																
Enfermería	1	3	11		1	5	9			4	11			5	10	
Fisioterapia		10	7			9	8			7	9	1		12	5	
Farmacia		3	14	3		4	13	3		1	16	3		1	12	7
Ciencias Biomédicas	1	3	6	7	1	3	7	6		2	9	6		4	6	7
Odontología			2				2				1	1			2	
TOTAL	2	19	40	10	2	21	39	9	0	14	46	11	0	22	35	14
Escuela Superior de Enseñanzas Técnicas																
Ciencias Físicas, Matemáticas y de la Computación		1	13			5	8			1	12			3	10	
Ingeniería de la Edificación y Producción Industrial	1		7	4	1	1	9	1	1	1	9	1	1	1	8	2
Expresión Gráfica, Proyecto y Urbanismo	2	8	8	2	1	12	7		1	8	11		2	9	8	1
TOTAL	3	9	28	6	2	18	24	1	2	10	32	1	3	13	26	3
TOTAL	14	51	136	44	14	68	133	29	5	42	160	37	6	56	139	43

**DATOS EVALUACIÓN SEGUIMIENTO PERSONALIZADO
DEL ALUMNO**

SEGUIMIENTO PERSONALIZADO DEL ALUMNO								
Cumplimiento de la función tutorial				Participación activa en procesos de evaluación y seguimiento				
2,5	5	7,5	10	2,5	5	7,5	10	
Facultad de Derecho, Empresa y Cc. Políticas								
	1	2	3			4	2	
		7	1			8		
		16		1		14	1	
		13	1			13	1	
TOTAL	0	1	38	5	0	1	39	4
Facultad de Humanidades y Cc. de la Comunicación								
		12	4		1	14	1	
		10	1			9	2	
		6	1	1		5	1	
		14	6			14	6	
TOTAL	0	0	42	12	0	2	42	10
Facultad de Veterinaria								
	3	12				15		
		12	3			14	1	
TOTAL	0	3	24	3	0	0	29	1
Facultad de Ciencias de la Salud								
	2	9	3		3	10	1	
		14	3			14	3	
	1	17	2			17	3	
		13	5			16	2	
		1	1			2		
TOTAL	0	3	54	14	0	3	59	9
Escuela Superior de Enseñanzas Técnicas								
		14				14		
	1	11				10	2	
	1	2	16	1		2	18	
TOTAL	1	3	41	1	0	2	42	2
TOTAL	1	10	199	35	0	8	211	26

DATOS EVALUACIÓN SERVICIOS INSTITUCIONALES

	SERVICIOS INSTITUCIONALES															
	Actos Institucionales				Representación				Órganos o comisiones				Organización y participación en actividades extracurriculares			
	2,5	5	7,5	10	2,5	5	7,5	10	2,5	5	7,5	10	2,5	5	7,5	10
Facultad de Derecho, Empresa y Cc. Políticas																
Ciencias Políticas, Ética y Sociología			5	1		2	2	2		1	1	3			4	2
Derecho Privado y Disciplinas Jurídicas Básicas			7	1			7	1			5	3			7	1
Derecho Público			9	7			11	4		2	6	8		3	7	6
Economía y Empresa			12	2	1		10	3			8	6			10	4
TOTAL	0	0	33	11	1	2	30	10	0	3	20	20	0	3	28	13
Facultad de Humanidades y Cc. de la Comunicación																
Comunicación Audiovisual, Publicidad y Tecnología de la Información		1	10	5		1	12	3		2	8	6			11	5
Comunicación e Información Periodística		1	9	1			10	1			10	1		2	7	1
Ciencias de la Educación		1	5	1		1	5	1		1	5	1		1	5	1
Humanidades			10	10		1	14	5		2	12	4			15	5
TOTAL	0	3	34	17	0	3	41	10	0	5	35	12	0	3	38	12
Facultad de Veterinaria																
Medicina y Cirugía Animal		1	13	1		11	3	1		5	8	2		9	5	1
Producción Animal, Sanidad Animal y Ciencia y Tecnología de los Alimentos			12	3			13	2		1	12	2			14	1
TOTAL	0	1	25	4	0	11	16	3	0	6	20	4	0	9	19	2
Facultad de Ciencias de la Salud																
Enfermería	1	3	8	2		4	7	3		5	6	2		3	9	2
Fisioterapia		2	12	3		2	12	3		5	8	4		2	12	3
Farmacia		1	16	3		3	14	3			7	5		3	15	2
Ciencias Biomédicas		2	12	2		1	10	5			9	2		3	11	2
Odontología			2				2					2			1	1
TOTAL	1	8	50	10	0	10	45	14	0	10	30	15	0	11	48	10
Escuela Superior de Enseñanzas Técnicas																
Ciencias Físicas, Matemáticas y de la Computación		4	10			6	8			2	9			1	13	
Ingeniería de la Edificación y Producción Industrial		1	9	2			8	4		1	8	3		1	4	7
Expresión Gráfica, Proyecto y Urbanismo		8	11	1	1	9	9	1		5	7	3		5	13	2
TOTAL	0	13	30	3	1	15	25	5	0	8	24	6	0	7	30	9
TOTAL	1	25	172	45	2	41	157	42	0	32	129	57	0	33	163	46